తొలి అక్షరం

తెలుగు దిన పత్రిక

చైర్మెన్ & చీఫ్ ఎడిటర్ పస్తం సైదులు

ఎడిటర్: పి.సైదులు, సంపుటి : 02 సంచిక - 103 పేజీలు - 6 శుక్రవారం 07 మార్చి 2025

సుప్రీకోర్టులో ఉదయనిధికి ఊరట

తొలి అక్షరం/న్యూఢిల్లీ: సనాతన ధర్మం విషయంలో చేసిన వ్యాఖ్యలపై తమిళనాడు డిప్యూటీ సీఎం ఉదయనిధి స్టాలిన్ కు సుప్రీంకోర్టులో కొద్దిగా ఊరట లభించింది. ఈ వ్యాఖ్యలపై కొత్తగా కేసులు దాఖలు చేయడాన్ని అత్యున్నత ధర్మాసనం నిషేధించింది. కోర్టు అనుమతిస్తే తప్ప కొత్తగా ఈ అంశంలో కేసులు నమోదు చేయరాదని సుప్రీంకోర్టు రూలింగ్ ఇచ్చింది. ఉదయనిధి స్టాలిన్ దాఖలు చేసిన పిటిషన్ విచారణ సందర్భంగా కోర్టు ఈ ఆదేశాలు జారీ చేసింది. ఉదయనిధి స్టాలిన్ 2024 సెప్టెంబర్ లో సనాతన ధర్మ కూడా డెంగ్యూ, మలేరియా వంటి ఓ రోగమే అని దానిని నిర్మూలించాలని చేసిన వ్యాఖ్యలపై దేశవ్యాప్తంగా దుమారం చెలరేగింది. దేశవ్యాప్తంగా సాంప్రదాయవాదులు , పలు ధార్మిక సంస్థలు ఈ వ్యాఖ్యలపై తీవ్ర ఆగ్రహం వ్యక్తం చేశాయి. తమిళనాడు ముఖ్యమంత్రి ఎంకె స్టాలిన్ కొడుకు అయిన ఉదయనిధి స్టాలిన్ తన వ్యాఖ్యలను సమర్థించుకున్నారు.తాను ఏ మతాన్ని కించపరచ లేదని, కుల ఆధారిత వివక్షను, సామాజిక అన్యాయాలనే విమర్శిస్తున్నానని వాదించారు.

ఎస్సీ వర్గీకరణ ముసాయిదా బిల్లుకు

కేబినెట్ ఆమోదం

☛ముసాయిదా బిల్లుకు తుది మెరుగులు దిద్దాలని సిఎం ఆదేశం

తొలి అక్షరం/హైదరాబాద్,మార్చి6: ఎస్సీ వర్గీకరణ ముసాయిదా బిల్లుకు తెలంగాణ కేబినెట్ ఆమోదం తెలిపింది. ఈ సందర్భంగా సీఎం రేవంత్ రెడ్డి కీలక వ్యాఖ్యలు చేశారు. న్యాయ నిపుణుల సలహాలు తీసుకుని ముసాయిదా బిల్లుకు తుది మెరుగులు దిద్దాలని, న్యాయపర చిక్కులు లేకుండా చూడాలని సూచించారు. సీఎం రేవంత్ రెడ్డి అధ్యక్షతన సచివాలయంలో కేబినేట్ భేటీ కొనసాగింది. మాల, మాదిగ, డక్కలి.. ఇలా తెలంగాణలో 59 ఎస్సీ కులాలు ఉన్నాయి. ఆ జాబితాలోని కులాలకు ప్రభుత్వ విద్య, ఉద్యోగాల్లో కొంత శాతం వరకు రిజర్వేషన్ ఉంటుంది. తెలంగాణలో అది 15 శాతం ఉంది. అంటే వందలో 15 ఉద్యోగాలు ఈ కులాలకు చెందిన వారికే ఇస్తారు. అయితే, ఆ జాబితాలోని కులాల మధ్య కూడా అసమానతలు ఉన్నాయి. అందులో కొన్ని కులాలు ముందున్నాయి, మరి కొన్ని కులాలు వెనుకబడి ఉన్నాయని ఆయా కులాల వారు చెబుతూ వచ్చారు. దీనివల్ల వివరాలు 2లో

కాంగ్రెస్‌కు కర్రుకాల్చి వాత పెట్టారు

☛ఇప్పటికైనా ఇచ్చిన హామీలు నెరవేర్చండి

☛ఎమ్మెల్సీల విజయంతో మా బాధ్యత పెరిగింది

☛ప్రజా సమస్యలపై ఇక చట్టసభల్లో నిలదీస్తాం

☛సిఎం రేవంత్ గాలి మాటలకు సమాధానం చెప్పాలా..?

☛మీడియా సమవేశంలో కేంద్రమంత్రి కిషన్ రెడ్డి

తొలి అక్షరం/హైదరాబాద్,మార్చి6: ఎమ్మెల్సీ ఎన్ని కల్లో బీజేపీ అభ్యర్థులను ఆశీర్వదించి అఖండ విజయాన్ని కట్టబెట్టిన తెలంగాణ సమాజానికి కేంద్ర మంత్రి కిషన్ రెడ్డి కృతజ్ఞతలు తెలియ జేశారు . బీజేపీ రెండు ఎమ్మెల్సీ స్థానాలను కైవసం చేసుకున్న సందర్భంగా బీజేపీ రాష్ట్ర కార్యాలయంలో నిర్వహించిన విలేకరుల సమా వేశంలో ఆయన మాట్లాడారు. 'ఈ విజయం తెలంగాణ సమాజానికి, ఉపాధ్యాయు లకు అంకితం ఇస్తున్నామని అన్నారు.రెండు ఎమ్మెల్సీలు ఏక కాలంలో రావడం చాలా సంతోషం. గత పార్లమెంటు ఎన్నికల్లో ప్రత్యామ్నాయ పార్టీగా బీజేపీని ఆదరించారు. కాంగ్రెస్ అధికారంలోకి వచ్చిన కొద్దీ నెలల్లోనే కాంగ్రెస్ తో సమానంగా తెలంగాణ సమాజం బీజేపీకి ఎంపీ సీట్లు కట్టబెట్టింది . మూడు

స్థానాల్లో రెండు కీలకమైనవి. కాంగ్రెస్ సిట్టింగ్ స్థానంలో బీజేపీని గెలిపించారు. కాంగ్రెస్, బీఆర్ఎస్ మోసం చేశాయని గ్రహించే రాష్ట్ర ప్రజలు బీజేపీని గెలిపించారని కిషన్ రెడ్డి అన్నారు. రెండు ఎమ్మెల్సీల విజయంతో బీజేపీ బాధ్యత మరింత పెరిగిందన్నారు. ఎమ్మెల్సీ ఎన్నికల ప్రచారంలో ముఖ్యమంత్రి బీజేపీపైన అనేక తప్పుడు ఆరోపణలు చేశారు. కాంగ్రెస్ పార్టీ ఇచ్చిన హామీలను అమలు వివరాలు 2లో

అసత్య ప్రచారాలు చేస్తూ పరువునష్టం కేసు వేస్తాం : టీజీపీఎస్సీ

కాంగ్రెస్ పాలనలో ఏ ఒక్కవర్గం

సంతోషంగా లేరు

☛స్కాలర్‌షిప్‌లు రాక విద్యార్థుల తీవ్ర ఇబ్బందులు

☛రేవంత్‌రెడ్డి అవగాహన లేని పాలనతో కష్టాలు : హరీశ్‌రావు

తొలి అక్షరం/హైదరాబాద్,మార్చి6: కాంగ్రెస్ ప్రభుత్వం పాలనలో ఓ వర్గం సంతోషంగా లేరని సిద్దిపేట ఎమ్మెల్యే, మాజీ మంత్రి హరీశ్‌రావు విమర్శించారు. పాలనపై అవగాహన సీఎం రేవంత్‌రెడ్డి అవగాహనరాహిత్యంతో అందరూ ఇబ్బందులు పడుతున్నారని పేర్కొన్నారు. ముఖ్యంగా స్కాలర్‌షిప్‌ల విషయంలో కాంగ్రెస్ ప్రభుత్వం వ్యవహరిస్తున్న తీరు పేద, మధ్యతరగతి విద్యార్థులకు శాపంగా విమర్శించారు. విదేశీ విద్యా పథకం కింద ఎంపికై, విదేశాలకు వెళ్లిన విద్యార్థులు స్కాలర్ షిప్ డబ్బులు రాక ఆవేదన చెందుతుంటే కాంగ్రెస్ ప్రభుత్వానికి చీమ కుట్టినట్లయినా లేకపోవడం దుర్మార్గమన్నారు. నిధులు విడుదల చేయకుండా తాత్సారం చేస్తుండడం.. వివరాలు 2లో

తెలంగాణ కేబినేట్

కీలక నిర్ణయం

10,950 విలేజ్ లెవెల్ ఆఫీసర్స్ పోస్టుల భర్తీకి ఆమోదం

సిఎం రేవంత్‌తో ఎమ్మెల్సీ శ్రీపాల్ రెడ్డి భేటీ

తొలి అక్షరం/హైదరాబాద్,మార్చి6: తెలంగాణ ముఖ్యమంత్రి రేవంత్ రెడ్డి అధ్యక్షతన క్యాబినెట్ సమావేశం దాదాపు ఆరు గంటలపాటు సుదీర్ఘంగా సాగింది. ఈ భేటీలో మంత్రిమండలి పలు కీలక నిర్ణయాలు తీసుకుంది. వివరాలు 2లో

కాంగ్రెస్‌ను ఓడించేందుకు బిజెపితో బిఆర్ఎస్ కుమ్మక్కు

☛ఈ రెండు పార్టీల మధ్య లోపాయకారి ఒప్పందం

☛మంత్రుల ఘాటు విమర్శలు

పాతబస్తీ బహద్దూర్‌పురలో

అగ్నిప్రమాదం

తొలి అక్షరం/హైదరాబాద్,మార్చి6: పాతబస్తీలోని బహదూర్‌పురాలో గురువారం రాత్రి భారీ అగ్ని ప్రమాదం జరిగింది. లారీ మెకానిక్ వర్క్‌షాప్‌లో చెలరేగిన మంటలు సమీపంలోని చెట్లకు వ్యాపించాయి. దీంతో స్థానికుల తీవ్ర భయాందోళనకు గురయ్యారు. అగ్నిమాపక సిబ్బంది ఘటనా స్థలికి చేరుకొని మంటలను అదుపు చేసేందుకు ప్రయత్నిస్తు న్నారు. ప్రమాదం జరిగిన ప్రాంతంలో విద్యుత్ సరఫరాను అధికారులు నిలిపివేశారు. ఘటనకు గల కారణాలపై పోలీసులు ఆరా తీస్తున్నారు. గతంలో కూడా ఇదే మెకానిక్ వర్క్‌షాప్‌లో అగ్ని ప్రమాదం జరిగిందని స్థానికులు చెబుతున్నారు.

సొరంగంలో సహాయక

చర్యలు ముమ్మరం

☛మృతులను గుర్తించేందుకు కేరళ జాగిలాలు

బీజేపీ శ్రేణుల్లో కొత్త ఉత్సాహం

- రెండు ఎమ్మెల్సీల గెలుపుతో సంబరాలు

తొలి అక్షరం/హైదరాబాద్,మార్చి6: ఎమ్మెల్సీ ఎన్నికల్లో గెలుపుతో బీజేపీలో కొత్త ఉత్సాహం నెలకొంది. రెండు ఎమ్మెల్సీ స్థానాల్లో బీజేపీ అభ్యర్థులు విజయఢంకా మోగించడంతో కమలం పార్టీలో నయా వివరాలు 2లో

ఎమ్మెల్యే రాజాసింగ్‌కు ఊరట

ఎస్సీ వర్గీకరణ ముసాయిదా బిల్లుకు కేబినెట్ ఆమోదం

(మొదటి పేజీ తరువాయి)

ఎస్సీలకు మొత్తంగా ఇచ్చిన రిజర్వేషన్లను కొన్ని కులాలే ఉపయోగించుకుని ముందుకు వెళ్తున్నాయనీ, మిగతా వారు వెనుకబడే ఉంటున్నారనీ ఇతర కులాల వారు ఆరోపిస్తూ వస్తున్నారు. అందుకే ఎస్సీలకు ఇచ్చిన 15 శాతం రిజర్వేషన్‌ను తిరిగి, కులాల మధ్య విభజించి పంచాలనే డిమాండ్ వినిపించింది. ప్రధానంగా రిజర్వేషన్ ఫలితాలు మాలలు వారు ఎక్కువ అనుభవించారు కాబట్టి, ఎస్సీ కులాలను వర్గీకరణ జరపాలంటూ మాదిగలు పోరాడారు. మందకృష్ణ మాదిగ తెలుగునాట ఆ పోరాటంలో ముందు ఉండి అందరిని నడిపించారు.

తెలంగాణ కేబినేట్ కీలక నిర్ణయం

(మొదటి పేజీ తరువాయి)

ఎస్సీ వర్గీకరణ ముసాయిదా బిల్లుకు తెలంగాణ క్యాబినెట్ ఆమోదముద్ర వేసింది. ఫ్యూచర్ సిటీ బోర్డుకు సైతం మంత్రి మండలి ఆమోదం తెలిపింది. అలాగే నదీ జలాల అంశంపై ప్రత్యేక కమిటీ వేయాలని నిర్ణయించింది. ఉగాది నుంచి 'భూ భారతి' అమలు చేయాలని తీర్మానం చేసింది. ఈ సందర్భంగా రాష్ట్ర యువతకు మంత్రిమండలి శుభవార్త చెప్పింది. 10,950 విలేజ్ లెవెల్ ఆఫీసర్స్ పోస్టుల భర్తీకి ఆమోదం తెలిపింది. అలాగే కొత్త రెవెన్యూ డివిజన్లు, మండలాలకు 217 పోస్టులు, 10 జిల్లా కోర్టులకు 55 పోస్టుల మంజూరుకు గ్రీన్ సిగ్నల్ ఇచ్చింది. ఇదిలావుంటే ఉదయం సిఎ రేవంత్ రెడ్డిని టీచర్ ఎమ్మెల్సీ పింగిలి శ్రీపాల్ రెడ్డి జూబ్లీహిల్స్ నివాసంలో కలిశారు. ప్రభుత్వంతో కలిసి పనిచేస్తామని చెప్పారు.

ఎమ్మెల్సీ కావాలని అడగబోను

- కాంగ్రెస్ వర్కింగ్ ప్రెసిడెంట్ జగ్గారెడ్డి

తొలి అక్షరం/హైదరాబాద్,మార్చి6: తాను ఎమ్మెల్సీ అడగటం లేదని, తాను అడగనని కాంగ్రెస్ వర్కింగ్ ప్రెసిడెంట్, సీనియర్ నేత జగ్గారెడ్డి స్పష్టం చేశారు. ఎమ్మెల్సీ కావాలని దేబురించే పరిస్థితి తనకు లేదన్నారు. తనకు పార్టీ ఇప్పటికే అసెంబ్లీ ఎన్నికల్లో టికెట్ ఇచ్చిందని, పోటీ చేసినా పరిస్థితులు అనుకూలించక ఓడిపోయాయని, మూడు సార్లు ఎమ్మెల్యేగా ఉన్నానని ఆయన తెలిపారు. ఎమ్మెల్సీ పదవి కావాలని పదేపదే అడిగే గుణం తనది కాదని ఆయన తెలిపారు. గురువారం ఆయన ఢిల్లీకి బయలుదేరి వెళ్లారు. ఈ సందర్భంగా జగ్గారెడ్డి మాట్లాడుతూ ఈ విషయంలో మీడియా మిత్రులు ఎవరూ కూడా ఎమ్మెల్సీ విషయంలో ఊహాగానాల వార్తలు రాయొద్దని ఆయన సూచించారు.2017 లో కాంగ్రెస్ అగ్రనేత రాహుల్ గాంధీ సభ ఏర్పాట్ల గురించి ఆయన దృష్టికి తీసుకెళ్లాలని, ఆరు నెలల నుంచి ఢిల్లీకి వెళ్లి రాహుల్‌కు చెప్పాలని అనుకుంటున్నట్లు ఆయన స్పష్టం చేశారు. రాహుల్ గాంధీ సభ ఏర్పాట్లు, ఎలాంటి పరిస్థితుల్లో ఆ సభ ఏర్పాట్లు చేశానో రాహుల్‌కు స్వయంగా చెప్పాలని ఢిల్లీకి వెళుతున్నట్లు ఆయన వెల్లడించారు. ఢిల్లీకి వెళ్లిన తర్వాత రాహుల్ గాంధీ అపాయింట్‌మెంట్ దొరికితే ఆయనతో మాట్లాడుతానని ఆయన స్పష్టం చేశారు.

బిజెపితో బిఆర్ఎస్ చీకటి ఒప్పందం

- ఎమ్మెల్సీ ఎన్నికల్లో బయటపడిందన్న మల్లు రవి

తొలి అక్షరం/న్యూఢిల్లీ: గెలుపునకు మేమందరం బాధ్యత తీసుకున్నాం.. ఓటమి కూడా సమిష్టి బాధ్యత అని కాంగ్రెస్ ఎంపీ మల్లు రవి అన్నారు. బీజేపీ– బీఆర్ఎస్ పార్టీల చీకటి ఒప్పందంలో భాగంగా బీఆర్ఎస్ పూర్తిగా బీజేపీ అభ్యర్థులకు సపోర్ట్ చేసిందని ఆయన ఆరోపించారు. ఎమ్మెల్సీ ఎన్నికల్లో బీజేపీ హవా చూపిన విషయం తెలిసిందే. కాంగ్రెస్ సభ్యుల ఓటమిపై ఎంపీ మల్లు రవి ఢిల్లీలో మాట్లాడారు. పార్లమెంట్ ఎన్నికల్లో బీఆర్ఎస్ గెలవక పోగా, డిపాజిట్లు పోగొట్టుకున్నారని విమర్శించారు. బీజేపీ ఎమ్మెల్సీల సంఖ్య 3కు పెరిగిందని తెలిపారు. దీనివల్ల ప్రభుత్వానికి, ప్రజలకు ఒరిగేది ఏం లేదని ఎద్దేవా చేశారు. ఎమ్మెల్సీ ఫలితాలు చూపించి సంబురాలు చేస్తుంటే, ఆశ్చర్యంగా ఉందన్నారు. 'బీఆర్ఎస్ నేతలపై ఉన్న కేసుల విషయంలో భయపెట్టి, రహస్య ఒప్పందం చేసుకున్నారు. ఎన్నికలకు ఇతర ఎన్నికలకు సంబంధం ఉండదు. స్థానిక సంస్థల ఎన్నికలకు, ఎమ్మెల్సీ ఎన్నికలకు సంబంధం లేదు. రెండు సీట్లు రాగానే, బండి సంజయ్, కిషన్ రెడ్డిలు అన్ని మేమే గెలుస్తాం అంటున్నారు. ఇప్పుడు ఎన్నికలు పెడితే 100 సీట్లల్లో కాంగ్రెస్ గెలుస్తుంది. ఎమ్మెల్యేల కోటాలో కచ్చితంగా సామాజిక న్యాయం ఉంటుంది. ఇన్‌ఛార్జీలు ఎవరు వచ్చినా అందరిది కాంగ్రెస్ సిద్దాంతమే. గాంధీ సిద్దాంతాలను మీనాక్షి నటరాజన్ అనుసరిస్తున్నారు.'అని ఎంపీ మల్లు రవి వ్యాఖ్యానించారు.

కాంగ్రెస్‌కు కర్రుకాల్చి వాత పెట్టారు

(మొదటి పేజీ తరువాయి)

చేయడంలో వైఫల్యం చెందిందని కేంద్ర మంత్రి వ్యాఖ్యానించారు. కాంగ్రెస్ పార్టీ అధికారంలోకి వచ్చిన తరువాత జరిగిన రెండు ఎన్నికల్లో బీజేపీని గెలిపించారని.. కాంగ్రెస్ కు కర్రు కాల్చి వాత పెట్టారని కిషన్ రెడ్డి అన్నారు. శాసన మండలి, సభలో ప్రజల సమస్యలపైన ప్రభుత్వాన్ని ప్రశ్నిస్తాం అన్నారు. శాసన మండలి, సభలో తెలంగాణ ప్రజల గుండె చప్పుడు వినిపిస్తాం. తెలంగాణలో డబుల్ ఇంజన్ సర్కార్ రావాల్సిన అవసరం ఉంది. డబుల్ ఇంజన్ సర్కార్ వస్తే తెలంగాణ ఉద్యమకారుల ఆకాంక్షలు నెరవేరుతాయన్నారు. ఈ ఎన్నికల ఫలితాలు కాంగ్రెస్ పాలనకు రెఫరండమని తాము అనడం లేదు. కాంగ్రెస్ ఇచ్చిన హామీలను ఇప్పటివరకైనా నెరవేర్చాలని గుర్తు చేస్తున్నామని అన్నారు. కాంగ్రెస్ గిఫ్ట్ మాకు అవసరం మాకు లేదు.. రాహుల్ గాంధీకి ఇచ్చుకోండి. తెలంగాణ ప్రజలు మాకు గిఫ్ట్ ఇస్తున్నారు.. ఇస్తారు. హిమాచల్ ప్రదేశ్, కర్ణాటక, తెలంగాణలోనూ బీజేపీ అధికారంలోకి వస్తుందని కిషన్ రెడ్డి కాంగ్రెస్‌ను విమర్శించారు. తెలంగాణ సీఎం రేవంత్‌రెడ్డి గాలి మాటలకు సమాధానం చెప్పాలా అని ష్‌న్‌రెడ్డి ప్రశ్నించారు. సీఎం గాలి మాటలకు సమాధానం, సంజాయిషీ ఇవ్వాల్సిన అవసరం లేదు. ఎమ్మెల్సీ ఎన్నికల ప్రచారంలో రేవంత్‌రెడ్డి నాపై ఇష్టమొచ్చినట్లు మాట్లాడారు. ఆ ఆరోపణలకు ప్రజలే సరైన సమాధానం ఇచ్చారు. ప్రజా తీర్పు.. కాంగ్రెస్ పాలనకు చెంపపెట్టులాంటిదన్నారు. ప్రజలకు ఇచ్చిన హామీలను కాంగ్రెస్ నెరవేర్చాలి. రైతులకు ఎకరాకు రూ.15 వేలు, యువతకు నిరుద్యోగ భృతి, ఆడబిడ్డలకు నెలకు రూ.2,500, దళితులకు రూ.12 లక్షలు, ఆడపిల్లలకు స్కూటీలు ఇస్తామని ఆ పార్టీ తెలంగాణ ప్రజలకు ఇచ్చిన హామీలు అమలు చేయాలని కోరుతున్నాం. జీవో 317 కారణంగా ఇబ్బందులు పడుతున్న ఉద్యోగుల సమస్యలను పరిష్కరించాలని కిషన్‌రెడ్డి డిమాండ్ చేశారు. ఈ సందర్భంగా ఎన్నికైన ఇద్దరు ఎమ్మెల్సీలను కిషన్ రెడ్డి అభినందించారు.

అసత్య ప్రచారాలు చేస్తూ పరువునష్టం కేసు వేస్తాం : టీజీపీఎస్సీ

తొలి అక్షరం/హైదరాబాద్,మార్చి6:తెలంగాణ పబ్లిక్ కమీషన్ (టీజీపీఎస్సీ) మొత్తం 563 గ్రూప్ 1 పోస్టుల భర్తీకి సంబంధించి గతేడాది గ్రూప్ 1 మెయిన్స్ పరీక్షలు అక్టోబర్ 21వ తేదీ నుంచి అక్టోబర్ 27వ తేదీ వరకు మొత్తం 7 పేపర్లకు రాష్ట్ర వ్యాప్తంగా పలు పరీక్ష కేంద్రాల్లో నిర్వహించిన సంగతి తెలిసిందే. ఈ పరీక్షలకు మొత్తం 31,383 మంది క్వాలిఫై అవగా కేవలం 21,093 మంది అభ్యర్థులు మాత్రమే హాజరయ్యారు. అంటే 67.17 శాతం మాత్రమే పరీక్ష రాశారన్నమాట. దీని ప్రకారం ఒక్కో పోస్టుకు దాదాపు 38 మంది పోటీపడుతున్నారు. మరోవైపు గ్రూప్ 1 మెయిన్స్ ఫలితాల వెల్లడికి ప్రభుత్వం చకచకా ఏర్పాట్లు చేస్తుంది. అయితే తాజాగా గ్రూప్ 1 ఉద్యోగాలపై కొందరు వ్యక్తులు తప్పుడు వార్తలను సోషల్ మీడియా వేదికగా ప్రచారం చేస్తున్నారు. తాజాగా వీటిపై స్పందించిన టీజీపీఎస్సీ ఆ వార్తలను ఖండించింది. సోషల్ మీడియాలో జరుగుతోన్న అసత్య ప్రచారంపై పోలీసులకు ఫిర్యాదు చేసింది. పరువునష్టం దావా వేస్తామంటూ కమిషన్ ప్రకటించింది. అతి త్వరలోనే గ్రూప్ 1 ఫలితాలు వెల్లడిస్తామని స్పష్టం చేసింది. మార్కుల జాబితాను వెబ్‌సైట్‌లో పెడతామని.. అభ్యర్థుల లాగిన్‌లో పేపర్ల వారీగా మార్కులు చేసుకోవచ్చని పేర్కొంది. అంతేకాకుండా గ్రూప్ 1 నియామక ప్రక్రియ పారదర్శకంగానే జరుగుతోందని, ఎలాంటి తప్పులు జరగకుండా చర్యలు తీసుకున్నామనీ పేర్కొంది. సోషల్ మీడియాలో చేస్తున్న తప్పుడు ప్రచారాలను అభ్యర్థులు నమ్మొద్దని విజ్ఞప్తి చేసింది. టీజీపీఎస్సీ గ్రూప్ –1 పోస్టుల అమ్మకమంటూ సోషల్‌మీడియాలో గత కొన్ని రోజులుగా జోరుగా ప్రచారం జరగడంతో టీజీపీఎస్సీ స్పందించింది. తప్పుదోవ పట్టించే సమాచారాన్ని వ్యాప్తి చేస్తున్న వారిపై మార్చి 5 బేగంబజార్ పోలీస్‌స్టేషన్‌లో ఫిర్యాదు చేసింది. అలాగే సైబర్ క్రైమ్స్ డీసీపీకి సైతం లిఖితపూర్వకంగా ఫిర్యాదు చేసింది. గ్రూప్ 1 ఆశావాహుల్లో అపోహలు, గందరగోళం సృష్టించేందుకు నకిలీ వార్తలను ప్రచారం చేస్తున్న వారిపై క్రిమినల్ పరువునష్టం దావా వేసినట్టు కమిషన్ ఇన్‌చార్జి కార్యదర్శి సుమతి తెలిపారు. గ్రూప్1 ఫలితాలను పారదర్శకంగా ప్రాసెస్ చేస్తున్నామని, ఏ అభ్యర్థికీ అన్యాయం జరగదని హామీ ఇచ్చారు.

కాంగ్రెస్ పాలనలో ఏ ఒక్కవర్గం సంతోషంగా లేరు

(మొదటి పేజీ తరువాయి)

పేద, మధ్యతరగతి విద్యార్థులకు శాపంగా మారుతున్నదని ఆగ్రహం వ్యక్తం చేశారు. ఇదే విషయమై డిసెంబర్‌లో జరిగిన అసెంబ్లీ సమావేశాల్లో ప్రభుత్వాన్ని ప్రశ్నిస్తే, విద్యార్థులు ఇబ్బంది పడుతున్న విషయం ప్రభుత్వం దృష్టికి రాలేదని, స్కాలర్‌షిప్‌ల బకాయిల విడుదలకు మార్చి వరకు సమయం ఉందని మంత్రి సీతక్క సమాధానం ఇచ్చారని గుర్తుచేశారు. ఆ మాట చెప్పి మూడు నెలలు పూర్తి కావస్తుందని, ఇప్పటివరకు మూడు రూపాయల బకా యిలు కూడా చెల్లించిన దాఖలు లేవని వెల్లడించారు. ఎస్సీ, ఎస్టీ, బీసీ, మైనార్టీ సహా అగ్రవర్ణ పేద విద్యార్థులు విదేశాలకు వెళ్లి, ఉన్నత చదువులు చదవాలనే లక్ష్యంతో కేసీఆర్ ప్రారంభించిన విదేశీ విద్య పథకాన్ని కాంగ్రెస్ ప్రభుత్వం నీరుగారుస్తున్నదని మండిపడ్డారు. కాంగ్రెస్ పార్టీ అధికారంలోకి వచ్చిన నాటి నుంచి ఇప్పటివరకు ఒక్క విద్యార్థిని కూడా ఈ పథకం కింద ఎంపిక చేయలేదన్నారు. ఏడాదిన్నరగా ప్రక్రియ దరఖాస్తుల దశలోనే నిలిచిపోయిందని చెప్పారు. కొం దరు దరఖాస్తుదారులు ఇప్పటికే అప్పులు చేసి విదేశీ విద్యకు వెళ్లగా, మరికొందరు ఆర్థిక పరిస్థితులు అనుకూలించక పథకంలో ఎంపిక అవుతామేమో అనే ఆశతో ఇక్కడే ఉండి ఎదురు చూస్తున్నారు. ప్రభుత్వం మొద్దునిద్రను వీడి తక్షణమే స్కాలర్షిప్ బకా యిలను విడుదల చేయాలని, విదేశీ విద్య పథకం లబ్ధిదారుల ఎంపిక ప్రక్రియ పూర్తిచేసి పేదలకు విదేశాల్లో చదివే అవకాశం కల్పించాలని ప్రభుత్వాన్ని డిమాండ్ చేశారు.

ఎమ్మెల్యే రాజాసింగ్‌కు ఊరట

- మూడు కేసుల్లో నిర్దోషిగా తేల్చిన కోర్టు

తొలి అక్షరం/హైదరాబాద్,మార్చి6: మూడు కేసుల్లో రాజా సింగ్‌ను కోర్టు నిర్దోషిగా తేల్చింది. గతంలో విద్వేషపూరిత ప్రసంగం, ఎన్నికల ర్యాలీ, శ్రీరామ నవమి ర్యాలీ అనుమతి ఉల్లంఘనకు సంబంధించిన మూడు కేసులు నమోదయ్యాయి. ఈ కేసులను విచారించిన నాంపల్లిలోని ప్రత్యేక కోర్టు బీజేపీ శాసనసభ్యుడు టి. రాజా సింగ్‌ను నిర్దోషిగా ప్రకటించింది. మంగళ్‌హాట్, షాహినాయత్‌గంజ్ పోలీస్ స్టేషన్లలో ఈ కేసులు నమోదయ్యాయి. గోషామహల్ ఎమ్మెల్యే రాజాసింగ్‌పై 2022లో పోలీసులు పీడీ యాక్ట్ పెట్టారు. 2022 ఫిబ్రవరి 19న మంగళ్‌హాట్ పోలీస్ స్టేషన్ లో నమోదైన కేసు ఆధారంగా పీడీ యాక్ట్ ప్రయోగించారు. అరెస్టు చేసి, చర్లపల్లి జైలుకు తరలించారు. రాష్ట్రంలోనే తొలిసారి ఒక ఎమ్మెల్యేపై పీడీ యాక్ట్ ప్రయోగించడం అప్పట్లో చర్చనీయాంశంగా మారింది. మతపరమైన కామెంట్లు చేశారనే ఆరోపణలతో రాజాసింగ్‌ను పోలీసులు అరెస్టు చేశారు. ఆ టైమ్?లో 41 సీఆర్‌పీసీ నోటీసులు ఇవ్వలేదని, సుప్రీంకోర్టు గైడ్?లైన్స్ పాటించలేదని రాజాసింగ్ రిమాండ్‌ను నాంపల్లి కోర్టు తిరస్కరించింది. ఆయనను విడుదల చేయాలని ఆదేశించింది. రాజాసింగ్ రిమాండ్ రిజెక్ట్ కావడంతో పోలీసులు లీగల్ ఒపీనియన్ తీసుకున్నారు. ఆయనపై లోగడ నమోదైన కేసులను కొత్తగా పరిశీలించారు. పీడీ యాక్ట్ ప్రయోగించేందుకు అనుకూలంగా మంగళ్‌హాట్, షాహినాయత్ గంజ్ స్టేషన్లలో నమోదైన కేసులు గుర్తించారు. తాజాగా ఈ కేసుల్లో రాజా సింగ్ నిర్దోషిగా తేలారు.

బీజేపీ శ్రేణుల్లో కొత్త ఉత్సాహం

(మొదటి పేజీ తరువాయి)

జోష్ కనిపిస్తోంది. పార్టీ కార్యాలయం వద్ద గత రెండురోజులుగా సందడి వాతావరణం కనిపిస్తోంది. వచ్చిపోయే వారితో పాటు, ఒకరినొకరు అభినందనలు తెలుసుకుంటున్నారు. రానున్న గ్రేటర్ హైదరాబాద్ ఎన్నికల్లోనూ ఇదే జోష్ చూపాలని పార్టీ నేతలు చర్చిస్తున్నారు. ఇక తెలంగాణలో కాంగ్రెస్‌ను ప్రత్యామ్నాయం తామే అని బీజేపీ నేతలు చెబుతున్నారు. ప్రధాన మంత్రి నరేంద్ర మోదీ ఛరిష్మా తెలంగాణలో డబుల్ ఇంజిన సర్కార్ తథ్యమని కమలనాథులు అంటున్నారు.వచ్చే స్థానిక సంస్థలు, జీహెచ్ఎంసీ ఎన్నికల్లో ప్రణాళికాబద్ధంగా ముందుకు సాగాలని యోచన చేస్తోంది. త్వరలోనే ఎమ్మెల్యే ఎన్నికల్లో గెలిచిన అభ్యర్థులతో ప్రధాని మోదీతో సమావేశం ఏర్పాటు చేసేందుకు కేంద్ర మంత్రులు కిషన్ రెడ్డి, బండి సంజయ్‌లు సమన్వయం చేస్తున్నారు. కరీంనగర్– నిజామాబాద్– ఆదిలాబాద్– మెదక్ పట్టభద్రుల ఎమ్మెల్సీ స్థానంతో పాటు ఉపాధ్యాయ ఎమ్మెల్సీ స్థానాన్ని కూడా బీజేపీ కైవసం చేసుకోవడంతో ఆ పార్టీ నేతల్లో సంబరాలు అంబరాన్నంటాయి. టీచర్ ఎమ్మెల్సీగా మల్క కొమరయ్య ,పట్టభద్రుల నియోజకవర్గ ఎమ్మెల్సీగా బీజేపీ అభ్యర్థి చిన్నమైల్ అంజిరెడ్డి విజయం సాధించారు.తెలంగాణలో కొత్తగా ఎన్నికైన బీజేపీ ఎమ్మెల్సీ అభ్యర్థులు మల్క కొమరయ్య, అంజిరెడ్డిలకు ప్రధాన మంత్రి నరేంద్ర మోదీ అభినందనలు తెలియజేశారు. ఎక్స్ వేదికగా మోదీ స్పందిస్తూ.. 'బీజేపీ అభ్యర్థులను గెలిపించిన ప్రజలకు ధన్యవాదలు. కొత్తగా ఎన్నికైన ఎమ్మెల్సీ అభ్యర్థులకు అభినందనలు. ప్రజల మధ్య ఉంటూ వారి కోసం ఎంతో శ్రద్ధతో పనిచేస్తున్న బీజేపీ కార్యకర్తలను చూసి నేను చాలా గర్వపడుతున్నాను' అంటూ ప్రధాని మోదీ ట్వీట్ చేశారు.

కాంగ్రెస్‌ను ఓడించేందుకు బిజెపితో బిఆర్ఎస్ కుమ్మక్కు

- ఈ రెండు పార్టీల మధ్య లోపాయకారి ఒప్పందం
- మంత్రుల ఘాటు విమర్శలు

తొలి అక్షరం/హైదరాబాద్,మార్చి6: ఎమ్మెల్సీ కాంగ్రెస్‌ను ఓడించేందుకు బిజెపి, బిఆర్ఎస్ కుట్ర చేసిందని తెలంగాణ ఐటిశాఖ మంత్రి శ్రీధర్ బాబు విమర్శించారు. ఎమ్మెల్సి ఎన్నికల్లో బిజెపి, బిఆర్ఎస్ కుమ్మక్కయ్యాయని అన్నారు. ఎమ్మెల్సీ ఎన్నికల ఫలితాలపై గాంధీభవన్ లోఆయన మీడియాతో మాట్లాడారు. బిజెపి, బిఆర్ఎస్ కలిసి రంజాన్ గిఫ్ట్ ఇచ్చాయా అని ప్రశ్నించారు. ఎమ్మెల్సీ ఎన్నికల్లో బిజెపి, బిఆర్ఎస్ కలిసి పని చేశాయని బిఆర్ఎస్ బలం అంతా పెట్టి బిజెపికి సపోర్ట్ చేసిందని తెలిపారు. గ్రాడ్యుయేట్ ఎమ్మెల్సీ స్థానంలో కాంగ్రెస్ అభ్యర్థిని ఆ రెండు పార్టీలు కలిసి ఓడించాయని చెప్పారు. ఎమ్మెల్సీ ఎన్నికల్లో విజయం సాధించడం ద్వారా కాంగ్రెస్ పార్టీకి రంజాన్ గిఫ్ట్ ఇచ్చామని బండి సంజయ్ చేసిన వ్యాఖ్యలకు శ్రీధర్ బాబు కౌంటర్ ఇచ్చానన్నారు. తాము బిజెపికి ఎన్నో గిఫ్టులు ఇచ్చామని, త్వరలోనే రిటర్న్ గిఫ్ట్ ఇస్తామని శ్రీధర్ బాబు పేర్కొన్నారు. మంత్రి శ్రీధర్‌బాబు మాట్లడుతూ.. కాంగ్రెస్‌ను ఓడించడానికి భాజపా, భారాస కలిసి పనిచేశాయన్నారు. పట్టభద్రులకు నైపుణ్యాన్ని పెంచాలని సీఎం రేవంత్‌రెడ్డి దిశానిర్దేశర చేస్తున్నారని తెలిపారు.ఎమ్మెల్సీ ఎన్నికల్లో భాజపా, భారాస రెండూ కలిసే కాంగ్రెస్‌ను ఓడించాయని మంత్రి పొన్నం ప్రభాకర్ ఆరోపించారు. ఎమ్మెల్సీ ఫలితాలపై ఆయన మీడియా సమావేశంలో మాట్లాడారు. 'అభ్యర్థిని పెట్టకుండా భాజపాతో కలిసి భారాస కుమ్మకయ్యిందని అన్నారు. ఈ రెండు పార్టీలు ఒకటే అని తేలిందన్నారు. కేటీఆర్, హరీశ్‌రావు నియోజకవర్గాల్లో ఎన్నికలు జరిగాయి. ఎమ్మెల్సీ ఎన్నికల్లో వారిద్దరు ఎవరికి ఓటేశారో చెప్పాలి. తక్కువ ఓట్లతోనే ఎమ్మెల్సీ ఎన్నికల్లో ఓడిపోయాం. ఈ ఓటమిపై సమీక్షించుకుంటామని అన్నారు. ఇదిలావుంటే అంబర్‌పేటలో తెలంగాణ మంత్రి పొన్నం ప్రభాకర్ పర్యటించారు. నియోజకవర్గంలో బాగ్ అంబర్‌పేట, నల్లకుంట, బర్కత్‌పురా ప్రాంతాల్లో రూ.4.90 కోట్లతో పలు అభివృద్ధి పనులకు శంకుస్థాపన చేశారు. ఈ కార్యక్రమంలో పాల్గొన్న మాజీ ఎంపి కాంగ్రెస్ సీనియర్ నేత విహెచ్, అంబర్ పేట కాంగ్రెస్ పార్టీ ఇన్‌ఛార్జి రోహిన్ రెడ్డి పలువురు నేతలు, అధికారులు ఉన్నారు. ఈ సందర్భంగా పొన్నం మాట్లాడారు? బిఆర్ఎస్ పాలనలో రాష్ట్రంలో ఆర్థిక విధ్వసం జరిగిందని అన్నారు. రాష్ట్రాల అభివృద్ధికి కేంద్రం సహకరించాలని కోరారు. రాష్ట్రాభివృద్ధికి కేంద్రమంత్రి కిషన్ రెడ్డి సహకరించట్లేదని విమర్శించారు. రాష్ట్ర ప్రభుత్వ కార్యక్రమాలకు కిషన్ రెడ్డి అడ్డొస్తున్నారని పొన్నం ప్రభాకర్ ధ్వజమెత్తారు.

సొరంగంలో సహాయక చర్యలు ముమ్మరం

- మృతులను గుర్తించేందుకు కేరళ జాగిలాలు

తొలి అక్షరం/నాగర్ కర్నూలు,మార్చి6: నాగర్ కర్నూలు జిల్లా అమ్రాబాద్ మండలం దోమలపెంట సమీపంలోని ఎస్ఎల్‌బీసీ సొరంగ మార్గంలో చిక్కుకుపోయిన 8 మంది జాడను గుర్తించేందుకు సహాయక చర్యలు వేగవంతమయ్యాయి. ఇందుకోసం కేరళ నుంచి ఆర్మీ హెలికాప్టర్లలో రెండు క్యాడవర్ జాగిలాలను తీసుకువచ్చారు. కేరళ ప్రత్యేక పోలీసు బృందం, జిల్లా కలెక్టర్ సంతోష్.. విపత్తు నిర్వహణ అధికారులతో సమావేశమయ్యారు. 8మంది చిక్కుకున్న ప్రాంతాలపై ప్రాథమిక అంచనాలు వేస్తున్నారు. ఎస్ఎల్‌బీసీ సొరంగంలో సమస్యాత్మకంగా మారిన బురద, మట్టిని తొలగించేందుకు అధికారులు తొలిసారి వాటర్ జెట్‌లను వినియోగిస్తున్నారు. సొరంగంలో చిక్కుకుపోయిన వారిని కనుగొనేందుకు అధికారులు 13 రోజులుగా చేస్తున్న కృషి ఫలించడం లేదు. ఎన్‌డీఆర్ఎఫ్, ఎస్‌డీఆర్ఎఫ్, సింగరేణి, ర్యాట్ హోల్ మైన్స్, హైడ్రా తదితర ఏజెన్సీల నిపుణులు బురద తొలగింపు పనుల్లో నిమగ్నమయ్యారు. ఫలితం తేలకపోవడంతో తొలిసారిగా వాటర్ జెట్‌లను వినియోగిస్తున్నారు. టన్నెల్ బోరింగ్ మిషన్(టీబీఎం)పైన, చుట్టుపక్కల పేరుకుపోయిన బురదపై వీటితో నీటిని పంప్ చేస్తున్నారు.మరోవైపు సొరంగంలో ప్రమాదకరంగా ఉన్న షీర్‌జోన్ ప్రాంతంలో రోబోల సేవలను వినియోగించే అవకాశాన్ని పరిశీలించేందుకు హైదరాబాద్‌కు చెందిన ఎన్‌వీ రోబోటిక్స్ ప్రతినిధుల బృందం టన్నెల్‌ను సందర్శించింది. సీఎం రేవంత్‌రెడ్డి టన్నెల్‌ను సందర్శించిన సమయంలో అవసరమైతే రోబోలను వినియోగిస్తామని ప్రకటించారు. ఈ మేరకు రోబోటిక్స్ సంస్థ ప్రతినిధులు సాధ్యాసాధ్యాలను పరిశీలించారు.

వికలాంగులైన మహిళలకు కూడా అవకాశాలూ కల్పించాలని వినతి

- వివిధ వికలాంగుల సంఘాల రాష్ట్ర నాయకులు

తొలి అక్షరం/హైదరాబాద్ మార్చ్ 06: తెలంగాణ ప్రభుత్వం ఇందిరా మహిళా శక్తి కోటి మంది మహిళలకు ఉపాధి పథకాల్లో 5% ప్రకారం 5 లక్షల వికలాంగులైన మహిళలకు కూడా అవకాశాలూ కల్పించాలని మహిళా శిశు సంక్షేమశాఖ ప్రభుత్వ కార్యదర్శి అనితా రామచంద్రన్ , వికలాంగుల సంక్షేమం శాఖ కమిషనర్ శైలజలకు వినతి పత్రం అందజేశారు. ఈ సందర్భంగాసచివాలయంలో కలిసిన వారిలో యశోద, ఎన్ పి ఆర్ డి వెంకట్, టి వి హెచ్ ఎస్ ఎస్ కిరణ్ గుత్తికొండ, గిద్దె రాజేష్, షఫీ , బంజారా వికలాంగుల సంఘం రమేష్, దివ్యాంగుల నాయకుడు నల్గొండ శ్రీనివాస్ తదితరులు పాల్గొన్నారు.

ఆదివారం పేట గ్రామంలో సీసీ రోడ్ పనులు ప్రారంభం

తొలి అక్షరం/రామగిరి మార్చి 06: పెద్దపల్లి జిల్లా ఆదివారం పేట గ్రామం లో తెలంగాణ రాష్ట్రమంత్రి దుద్దిల్ల శ్రీధర్ బాబు ఆదేశాల మేరకు గ్రామంలోని గొల్లవాడ లో ఐదు లక్షల సీసీ రోడ్ పనులు ప్రారంభం చేశారు. ఈ కార్యక్రమంలో గ్రామ శాఖ అధ్యక్షులు మైదం బుచ్చయ్య, మాజీ సర్పంచ్ వేపచెట్టు రాజేశం, మాజీ ఉపసర్పంచ్ అట్టే తిరుపతి రెడ్డి,మాజీ ఎంపీటీసీ కన్నూరి నర్సింగరావు,రామగిరి మండలం యూత్ ఉపాధ్యక్షులు గోడిశేల సంతోష్,గ్రామ ఎస్సిసిఎల్ అధ్యక్షులు కన్నూరి శ్రీకాంత్,నాయకులు,కార్యకర్తలు పాల్గొన్నారు.

షీటీం అవగాహన సదస్సు..

తొలి అక్షరం/పెద్దపల్లి: షీ టీమ్ ఇంచార్జ్ ఎస్సై లావణ్య ఆధ్వర్యంలో పెద్దపల్లి పట్టణంలోని వ్యాన్ ఓనర్స్ వెల్ఫేర్ అసోసియేషన్ సభ్యులకు షీ టీం అవగాహన సదస్సు నిర్వహించడం జరిగినది.అందులో భాగంగా షీ టీం మెంబర్ స్నేహలత మాట్లాడుతూ..మహిళల భద్రత,ఆన్లైన్ మోసాలపై,యాంటీ డ్రగ్స్ పై అవగాహన కల్పించారు.ఈ సందర్భంగా మహిళల రక్షణ కోసం ప్రతి రోజు బస్టాండ్,ప్రధాన చౌరస్తాలో జన సమీకరణ ప్రాంతాల్లో కాలేజీల వద్ద షీ టీం నిరంతరంగా ఉంచడం జరుగుతుందని,ఎవరైనా వేధింపులకు గురి చేస్తే మహిళలు విద్యార్థులు భయపడకుండా 6303923700 నంబర్ కు ఫోన్ చేసి సమస్య తెలపాలని కోరారు.ఫోన్ చేసిన వారి వివరాలు గోప్యంగా ఉంచడం జరుగుతుందని స్పష్టం చేశారు.అలాగే అత్యాశకు పోయి సైబర్ క్రైమ్ ఆన్లైన్ మోసాలు,లోన్ యాప్స్ గురవుతున్నారని వాటికి జోలికి పోకుండా ఉండాలని,ఎవరైనా ఆన్లైన్ మోసాలకు గురైతే సైబర్ క్రైమ్ హెల్ప్ లైన్ నెంబర్ 1930 కి సమాచారం ఇవ్వాలని,అలాగే మహిళలకు ఏదైనా ప్రమాదం ఉన్నట్లయితే,బెదిరింపులకు గురైతే వెంటనే 100 నంబర్ కు డయల్ చేయాలని తెలిపారు.ఈ కార్యక్రమంలో షీ టీమ్ సభ్యులు మౌనిక,సురేష్,పెద్దపల్లి వ్యాన్ ఓనర్స్ వెల్ఫేర్ అసోసియేషన్ సభ్యులు పాల్గొన్నారు.

ఆమె మరణానికి వారే కారణం.!

- వారు అవమానించారని పాణం దిస్కుంది..!

తొలి అక్షరం/గోదావరిఖని: మార్చి06: గోదావరిఖని రమేష్ నగర్ కి చెందిన పల్లెర్ల యశోద (65)అదే కాలనీకి చెందిన మాశెట్టి కళావతి, ఆమె కోడలు మాశెట్టి రమ్యశ్రీ కలిసి "ఇసుర్రాయి" విషయంలో గురువారం మృతురాలు అయిన పల్లెర్ల యశోదను నానా బూతులు తిట్టి, చేతులతో నెట్టి వేయగా క్రింద పడిపోయింది. చుట్టుపక్కల వారు వచ్చి యశోదను లేపి ఇంటికి పంపించగా... ఏడ్చుకుంటూ ఇంటికి వెళ్లి, కళావతి, రమ్యశ్రీ అందరి ముందు బూతులు తిట్టి నెట్టివేయగా కింద పడటంతో అట్టి అవమానం భరించలేక మధ్యాహ్నం తన ఇంట్లో పూజ గది దూలానికి ఉరివేసుకొని ఆత్మహత్య చేసుకున్నది. మృతురాలు కుమారుడు పల్లెర్ల రాజు, తండ్రి రాజయ్య ఫిర్యాదు మేరకు వన్ టౌన్ ఎస్ఐ భూమేష్ కేసు నమోదు చేసి దర్యాప్తు చేస్తున్నారని సిఐ ఇంద్రసేనారెడ్డి తిలిపారు.

స్థానికులకే ఉపాధి...ఉద్యోగాలు

- రూ.1500 కోట్ల పెట్టుబడితో లెన్స్ కార్ట్ కళ్ల అద్దాల పరిశ్రమ
- ప్రత్యక్ష,పరోక్షంగా 1500 మందికి ఉపాధి అవకాశాలు
- ఐటి,పరిశ్రమల శాఖ మంత్రి దుద్దిల్ల శ్రీధర్ బాబు

తొలి అక్షరం/రాష్ట్ర ప్రతినిధి(పి.సైదులు),మార్చి6: ఫోర్త్ సిటీతో పాటు మహేశ్వరం నియోజకవర్గంలో వచ్చే ప్రతీ పరిశ్రమలో స్థానికులకే ఉద్యోగ,ఉపాధి అవకాశాలు ఎక్కువగా కల్పిస్తామని రంగారెడ్డి జిల్లా ఇన్చార్జి,ఐటీ,పరిశ్రమల శాఖా మంత్రి శ్రీధర్ బాబు అన్నారు.గురువారం మహేశ్వరం నియోజకవర్గం తుక్కుగూడ మున్సిపాలిటీ పరిధిలో డీసీపీ కార్యాలయం,లెన్స్ కార్ట్ పరిశ్రమ నిర్మాణాని మంత్రి దుద్దిల శ్రీధర్ బాబు,ప్రభుత్వ శాసనమండలి చీఫ్ విప్ పట్నం మహేందర్ రెడ్డి,రాష్ట్ర టియూఎఫ్ఐడిసి కార్పొరేషన్ చైర్మన్ చల్లా నరసింహారెడ్డి లు భూమి పూజ చేశారు.అనంతరం మహేశ్వరం,కందుకూరు మండలాల్లో రూ.12 కోట్ల అభివృద్ధి పనులకు శంకుస్థాపన చేశారు.ఈ సందర్భంగా మంత్రి శ్రీధర్ బాబు మాట్లాడుతూ... లెన్స్ కార్ట్ పరిశ్రమ ఏర్పాటుకు 52 ఎకరాల భూమిని ప్రభుత్వం కేటాయించిందన్నారు.రూ.1500 కోట్ల పెట్టుబడితో ప్రపంచ స్థాయి ప్రమాణాలతో నిర్మించే కళ్ల అద్దాల పరిశ్రమలో 1500 మందికి ఉద్యోగాలు వస్తాయని మంత్రి శ్రీధర్ బాబు చెప్పారు. భూములిచ్చిన రైతన్నలకు ప్లాట్లు, పరిహారం, ఉద్యోగాలు ఇచ్చి న్యాయం చేస్తామని ఐటీ మంత్రి హామీ ఇచ్చారు.ఈ మెగా ప్లాంట్ ద్వారా తెలంగాణ అంతర్జాతీయ వాణిజ్యంలో కీలకంగా మారనుందనీ అన్నారు.ఇది రాష్ట్ర తయారీ రంగాన్ని మరింత బలోపేతం చేయడమే కాకుండా,భారతదేశాన్ని గ్లోబల్ ఐవేర్ మాన్యుఫాక్చరింగ్ హబ్‌గా మార్చేందుకు తోడ్పడనుందని మంత్రి దుద్దిల్ల శ్రీధర్ బాబు తెలిపారు.ఈ కార్యక్రమంలో మహేశ్వరం నియోజకవర్గ ఇన్చార్జ్ కిచ్చన్న లక్ష్మారెడ్డి,జిల్లా కలెక్టర్ నారాయణ రెడ్డి,జిల్లా పరిషత్ మాజీ చైర్మన్ తీగల అనిత రెడ్డి,బడంగ్పేట్ మాజీ మేయర్ పారిజాత,జిల్లా కాంగ్రెస్ పార్టీ నాయకులు కార్యకర్తలు తదితరులు పాల్గొన్నారు.

ప్రతిభతో పాటు నైతిక విలువలతో కూడిన విద్య అనివార్యం

- టీయుఎఫ్ఐడిసి కార్పోరేషన్ చైర్మన్ నర్సింహారెడ్డి

తొలి అక్షరం/రాష్ట్ర ప్రతినిధి(పి.సైదులు),మార్చి6: విద్యబోధనలో ప్రతిభతో పాటు నైతిక విలువల విద్య అనివార్యమని టీయుఎఫ్ఐడిసి కార్పోరేషన్ చైర్మన్ నర్సింహారెడ్డి అన్నారు.గురువారం హైదరాబాద్ లోని చిక్కడపల్లిలో ఇండియన్ బ్రిలియంట్ ఒలంపియాడ్ ఆర్గనైజేషన్ ఆధ్వర్యంలో ప్రతిష్టాత్మకంగా నిర్వహించిన పోటీలలో విజేతలైన రెండు తెలుగు రాష్ట్రాల ప్రతిభావంతులకు అవార్డుల మహోత్సవం శ్రీ త్యాగరాయ గానసభలో ఘనంగా నిర్వహించారు.ఈ కార్యక్రమంలో తెలంగాణ అర్బన్ ఇన్ఫ్రా డెవలప్ మెంట్ కార్పొరేషన్ చైర్మన్ చల్లా నరసింహారెడ్డి ముఖ్య అతిథిగా పాల్గొన్నారు.ఈ సందర్భంగా ఆయన మాట్లాడుతూ...ప్రతిభ వెలుగులోకి రావాలంటే పోటీలు అనివార్యం అని కార్పోరేషన్ చైర్మన్ నర్సింహారెడ్డి అన్నారు.తెలంగాణ రాష్ట్ర ప్రభుత్వం,ముఖ్యమంత్రి రేవంత్ రెడ్డి విద్య విషయంలో ఎంతో శ్రద్ధతో ఉన్నారని కార్పొరేషన్ చైర్మన్ పేర్కొన్నారు.విజేతలైన రెండు రాష్ట్రాల విద్యార్థులకు, ఉపాధ్యాయులకు,కరస్పాండెంట్ లకు అవార్డులు అందజేశారు.ఈ కార్యక్రమానికి కళారత్న మల్లం రమేష్ అధ్యక్షత వహించారు.సినీ నటులు అశోక్ కుమార్, జెన్నీ,ఘర్షణ శ్రీనివాస్,ప్రముఖ సైకాలజిస్ట్ బి వి సత్య నగేష్, ఐబిఓ డైరెక్టర్ అంతోటి రామకృష్ణ,తెలంగాణ ఇన్చార్జ్ కావ్య,ఆంధ్ర ప్రదేశ్ ఇంచార్జ్ అజిత్ బేగ్, గాయకులు మొగిలి వెంకటేశ్వర్లు,నాగసాయి తదితరులు పాల్గొన్నారు.ఈ కార్యక్రమ నిర్వాహకులు రామకృష్ణను,తల్లిదండ్రులను,ఉపాధ్యాయులను, కళాకారులను, ఇండియన్ బ్రిలియంట్ ఒలింపియాడ్ సభ్యులను చైర్మన్ నర్సింహారెడ్డి రెడ్డి సత్కరించి,విజేతలను అభినందించారు.

నగరాన్ని పరిశుభ్రంగా ఉంచడంలో అందరూ భాగస్వాములు కావాలి

- చెత్త కవర్ల పంపిణీ
- జిహెచ్ఎంసి డిప్యూటీ మేయర్ మోతే శ్రీలత శోభన్ రెడ్డి

తొలి అక్షరం/రాష్ట్ర ప్రతినిధి(పి.సైదులు),మార్చి6: నగరాన్ని పరిశుభ్రంగా ఉంచడంలో అందరూ భాగస్వాములు కావాలని జిహెచ్ఎంసి డిప్యూటీ మేయర్ మోతే శ్రీలత శోభన్ రెడ్డి పిలుపునిచ్చారు. గురువారం రంజాన్ ఉపవాస నెల సందర్భంగా గ్రేటర్ హైదరాబాద్ మున్సిపల్ కార్పొరేషన్ (జిహెచ్ఎంసి) డిప్యూటీ మేయర్ మోతే శ్రీలత శోభన్ రెడ్డి సికింద్రాబాద్ నియోజకవర్గం లో పలు మస్జిద్‌లను సందర్శించి,ముస్లిం సోదరులకు ప్రత్యేకంగా ఏర్పాటు చేసిన చెత్త కవర్లను పంపిణీ చేశారు.ఈ సందర్భంగా డిప్యూటీ మేయర్ మాట్లాడుతూ... రంజాన్ ఉపవాసాలు ముగిసిన తర్వాత ఇఫ్తార్ చేసిన అనంతరం చెత్తను ఎక్కడపడితే అక్కడ వేయకుండా, జిహెచ్ఎంసి అందజేసిన ప్రత్యేక చెత్త కవర్లలో వేయాలని సూచించారు.అలాగే తడి చెత్త,పొడి చెత్తను వేరు చేసి స్వచ్ఛ ఆటోలకు అందజేయాలని కోరారు.ఈ కార్యక్రమంలో జిహెచ్ఎంసి అధికారులు,స్థానిక ప్రజా ప్రతినిధులు,ముస్లిం సోదరులు పాల్గొన్నారు.

నిండుకుండలా ఎస్సారెస్పీ ఫీడర్ ఛానల్

- ఆకేరు వాగు శాపం బిఆర్ఎస్, బిజెపి పార్టీదే..!
- సొమ్మొకరిది సోకొకరిదిలా మాజీ మంత్రి పోకడలు!
- ఇచ్చిన మాట నిలబెట్టుకొని రైతుల కళ్ళల్లో ఆనందం నింపిన ఎమ్మెల్యే నాగరాజు
- కాంగ్రెస్ ప్రభుత్వం అంటేనే రైతు పక్షపాతి ప్రభుత్వం

రైతు కళ్ళలో ఆనందం చూడడమే కాంగ్రెస్ ప్రభుత్వ లక్ష్యం

తొలి అక్షరం/హనుమకొండ, మార్చి 6: గతంలో రైతులకు ఇచ్చిన మాట ప్రకారం ఎస్సారెస్పీ కెనాల్ కు సాగునీరు అందించి, రైతుల కళ్ళల్లో ఆనందం నింపానని వర్ధన్నపేట ఎమ్మెల్యే కేఆర్ నాగరాజు అన్నారు. గురువారం వరంగల్ జిల్లా పర్వతగిరి మండలం రోళ్ళకల్లు గ్రామ ఆకేరు వాగు పరివాహక ప్రాంత రైతాంగానికి సాగునీరు అందించేందుకు వర్ధన్నపేట ఎమ్మెల్యే కేఆర్ నాగరాజు మండలంలోనీ కెనాల్ కాలువలను సందర్శించారు. ఈ సందర్శనలో ఉప్పరపల్లి గ్రామం నుండి కెనాల్ ద్వారా ఎల్ పాయింట్ నుండి రోలకల్లు రావూరు గ్రామాల మీదుగా ప్రవహించే ఆకేరు వాగులోకి సాగునీరు నిరంతరంగా అందేందుకు అవసరమైన చర్యలు తీసుకున్నారు. రైతులకు నీటి కొరత సమస్య తలెత్తకుండా ఉండేందుకు, ఎస్సారెస్పీ లేబర్తి ,బొక్కల గూడెం గ్రామాలలో కాలువలకు స్వంత ఖర్చుతో మిషన్ తెప్పించి కాలువలను శుభ్రపరిచి నీటి ప్రవాహాన్ని మెరుగుపరిచేలా చర్యలు చేపట్టారు. దీంతో, ఆయా ప్రాంతాల్లోని వ్యవసాయ భూములకు సమృద్ధిగా నీరు అందుతుంది. వర్ధన్నపేట కోనారెడ్డి చెరువుకు ఫీడర్ ఛానల్ ద్వారా వెళ్లే మార్గంలోన కాలువను శుభ్రం చేయించారు. ఎస్ ఆర్ ఎస్ పి కెనాల్ కాలువలో కొన్ని ప్రాంతాల్లో మట్టి కట్టలు ఏర్పడటం వల్ల వర్ధన్నపేట నియోజకవర్గం వైపు నీటి ప్రవాహం సరిగ్గా జరగడం లేదని గుర్తించారు. ఈ సమస్యను పరిష్కరించేందుకు, స్వంత ఖర్చుతో హిటాచి మెషిన్ ఏర్పాటు చేసి, ఆ మట్టికట్టలను పూర్తిగా తొలగించేలా చర్యలు తీసుకున్నారు. ఈ కృషితో, నీటి ప్రవాహం పునరుద్ధరించబడింది మరియు రైతులకు సాగునీరు నిరాటంకంగా అందే పరిస్థితి ఏర్పడింది..ఎమ్మెల్యే నాగరాజు కృషి వల్ల కాలువల ద్వారా నీరు నిరంతరాయంగా అందుతుందన్న ఆనందంతో, స్థానిక రైతులు హర్షం వ్యక్తం చేశారు. రైతుల కష్టాలను అర్థం చేసుకుని, తక్షణ చర్యలు తీసుకున్నందుకు ఎమ్మెల్యే కి రైతులు కృతజ్ఞతలు తెలిపారు. భవిష్యత్తులో కూడా రైతుల సంక్షేమానికి మరిన్ని అభివృద్ధి కార్యక్రమాలు చేపడతామని వారు హామీ ఇచ్చారు. ఈ కార్యక్రమంలో స్థానిక ప్రజా ప్రతినిధులు, రైతులు, పాల్గొని అభిప్రాయాలు వ్యక్తం చేశారు. రైతులకు ఎప్పుడూ అండగా ఉంటామన్న సంకల్పాన్ని ఎమ్మెల్యే నాగరాజు వ్యక్తం చేశారు. ఎమ్మెల్యే వెంట టి-పిసిసి లీగల్ సెల్ వైస్ చైర్మన్ నిమ్మాని శేఖర్ రావు, అధికారులు, నాయకులు, రైతులు పాల్గొన్నారు.

హనుమాన్ దయ వల్ల ప్రజలందరూ సుఖ సంతోషాలతో ఉండాలి

● ప్రజల్లో భక్తి భావం పెరిగి ఆధ్యాత్మిక భావన అలవాడాలి: షాద్ నగర్ ఎమ్మెల్యే వీర్లపల్లి శంకర్ ● మోత్కూల గూడ గ్రామంలో ఆంజనేయస్వామి దేవాలయంలో విగ్రహ, ధ్వజ స్తంభం ప్రతిష్టాపన కార్యక్రమం ● ఎమ్మెల్యే వీర్లపల్లి శంకర్‌ని సన్మానించిన దేవాలయం కమిటీ, గ్రామస్తులు

తొలి అక్షరం/నందిగామ, మార్చ్06: భగవాన్ హనుమంతుని దయవల ప్రజలందరూ సుభిక్షంగా ఉండాలని సుఖ సంతోషాలతో వెలుగొందాలని ప్రజల్లో భక్తి భావం పెరిగినప్పుడు ఆధ్యాత్మిక భావన వెలువడుతుందని భక్తి భావం ద్వారా ప్రజలలో విశేషమని శక్తి పెరుగుతుందని ఆసక్తి సమాజానికి కాపాడడానికి సమాజంలో శాంతి భద్రతలను పరిరక్షించడానికి ఉపయోగపడుతుందని తద్వారా మనిషి ముక్తికి మార్గం ఏర్పడుతుందని ఎమ్మెల్యే వీర్లపల్లి శంకర్ అన్నారు. నందిగామ మండలంలోని మోత్కూల గూడ గ్రామంలో ఆంజనేయస్వామి దేవాలయం నందు విగ్రహ, ధ్వజ స్తంభం ప్రతిష్టాపన కార్యక్రమానికి విశిష్ట అతిథిగా ఎమ్మెల్యే వీర్లపల్లి శంకర్ హాజరయ్యారు.విశిష్ట అతిథిగా హాజరైన ఎమ్మెల్యే వీర్లపల్లి శంకర్ దేవస్థానం కమిటీ గ్రామస్తులు ఎదురెళ్లి సాదరంగా ఆహ్వానించారు. అనంతరం ఎమ్మెల్యేను శాలువాతో సత్కరించారు.అనంతరం ఎమ్మెల్యే వీర్లపల్లి శంకర్ విగ్రహ ప్రతిష్టాపన కార్యక్రమం శుభ సందర్భంగా వేద పురోహితులు వేదమంత్రాలు పటిస్తూ విగ్రహం ప్రతిష్టాపన చేయగా ఎమ్మెల్యే వీర్లపల్లి శంకర్ ప్రత్యేక పూజలు నిర్వహించారు. వేద పురోహితులు ఎమ్మెల్యే వీర్లపల్లి శంకర్ వేద మంత్రలతో ఆశీర్వదించి సర్వం శుభమగు గాక అని తీర్థ ప్రసాదాలు అందజేశారు.ఈ సందర్భంగా ఎమ్మెల్యే వీర్లపల్లి శంకర్ మాట్లాడుతూ దేవాలయాల పునర్మాణాల వలన విగ్రహాల ప్రతిష్టాపన కార్యక్రమాల ద్వారా ప్రజలలో భక్తి భావం పెరిగి ఆధ్యాత్మిక చింతన అలవాడి ప్రజలందరి మధ్య సఖ్యత పెరిగి గ్రామం మొత్తం సుఖ సంతోషాలతో వెల్లువిరుస్తుందని అన్నారు. మోత్కూల గూడ గ్రామంలో విగ్రహ ప్రతిష్టాపన సందర్భంగా గ్రామస్తుల ఆధ్వర్యంలో అన్న ప్రసాదం వితరణ కార్యక్రమం గత రెండు రోజులగా నిర్విరామంగా జరిగి భక్తుల మనుషులు చురుకొని భక్తుల మనసుల్లో భగవంతుని పట్ల భక్తి భావాన్ని చాటింది. హనుమాన్ దేవాలయ కమిటీ, గ్రామ పెద్దలు,గ్రామ యువకులు, విశేష సంఖ్యలో గ్రామ మహిళలు పాల్గొని ఆ భగవంతుని పట్ల తమ భక్తి తత్పర్తను చూయించారు. ఈ ప్రతిష్టాపన కార్యక్రమం భక్తుల అందరి మదిలో జీవితాంతం నిలిచి పోనుందని గ్రామస్తులు అభిప్రాయపడ్డారు.

మోత్కూల గూడ హనుమాన్ దేవాలయ నిర్మాణానికి ధ్వజస్తంభం దాత

● ఈదులపల్లి గ్రామ టిఆర్ఎస్ యువ నాయకులు,(పి ఎ సి ఎస్) డైరెక్టర్ ముత్యాల నరసింహులు గౌడ్ ● ఎమ్మెల్సీ నవీన్ కుమార్ రెడ్డి ధ్వజస్తంభం దాత నరసింహ గౌడ్ ని అభినందించారు

తొలి అక్షరం/నందిగామ, మార్చ్06: రంగారెడ్డి జిల్లా,నందిగామ మండలం,మోత్కూల గూడ గ్రామంలో నూతనంగా నిర్మిస్తున్న హనుమాన్ దేవాలయ నిర్మాణానికి ఈదుల పల్లి గ్రామానికి చెందిన టిఆర్ఎస్ యువ నాయకులు,,(పి ఎ సి ఎస్) డైరెక్టర్ ముత్యాల నరసింహులు గౌడ్ తమ వంతు మోత్కూల గూడ శ్రీ వీర ఆంజనేయస్వామి ఆలయానికి ధ్వజస్తంభం దాత మన గ్రామాలకి ఎలాంటి సమస్య వచ్చిన నేనున్నానని ప్రజలకు భరోత్సవిస్తూ ముందుకు వెళుతున్న టిఆర్ఎస్ పార్టీ యువ నాయకుడు అనంతరం వారు మాట్లాడుతూ గ్రామంలోని హనుమంతుని కృప అందరి పై ఉండాలని అంటూ తన పూర్వజన్మ సుస్మితంగా భావించారు.ఈ సృష్టిలో ఆధ్యాత్మికతకు ఉన్న శక్తి మరొకటి లేదని అన్నారు. ఎమ్మెల్సీ నవీన్ కుమార్ రెడ్డి మోత్కూల గూడ హనుమాన్ ధ్వజస్తంభం దాత నరసింహ గౌడ్ ని ఘనంగా శాలువా తో సన్మానించి అభినందించారు.ఈ కార్యక్రమంలో గ్రామ మాజీ సర్పంచి,గ్రామ పెద్దలు, యువకులు,ప్రజలు తదితరులు పాల్గొన్నారు.

బిజేపీ విజయోత్సవ ర్యాలీ

తొలి అక్షరం/మంథని: మార్చి 6: భారతీయ జనతా పార్టీ ఎమ్మెల్సీ గ్రాడ్యుయేట్స్,టీచర్స్ అభ్యర్థులు చిన్న మైల్ అంజి రెడ్డి, మల్కా కొమురయ్యని గెలిపించిన గ్రాడ్యుయేట్స్ మేధావులు, ఉపాధ్యాయుని, ఉపాధ్యాయులకు కృతజ్ఞతలు తెలియజేస్తూ గురువారం రోజున మంథని పట్టణంలో బైక్ ర్యాలీని నిర్వహించడం జరిగింది. ఈ ర్యాలీ అనంతరం మంథనిఅంబేద్కర్ చౌరస్తాలో పెద్ద ఎత్తున పటాకులు కాలుస్తూ భారతీయ జనతా పార్టీ అంజి రెడ్డి, కొమరయ్యకి శుభాకాంక్షలు తెలియజేస్తూ మంథని మండల, పట్టణ భారతీయ జనతా పార్టీ కార్యకర్తలు వేడుక చేసుకోవడం జరిగింది. ఈ గెలుపు వెనుక ప్రతి ఒక్క భారతీయ జనతా పార్టీ కార్యకర్త కష్టం దాగి ఉంది. వారి కష్టాన్ని ప్రతి ఒక్కరూ గుర్తించినందుకు మంథని పట్టణ పురవాసులకు ప్రత్యేకమైన ధన్యవాదాలు తెలియజేయడం జరిగింది. ఈ కార్యక్రమానికి మండల, పట్టణ భారతీయ జనతా పార్టీ అధ్యక్షులు వీరబోయిన రాజేందర్,సబ్బని సంతోష్ ఆధ్వర్యంలో నిర్వహించగా పెద్దపల్లి జిల్లా కౌన్సిల్ నెంబర్ బోగోజు శ్రీనివాస్, తోట మధుకర్,కో కన్వీనర్ నాంపల్లి రమేష్, కమాన్పూర్ మండల ఇంచార్జ్ చిలువేరు సతీష్ మంథని పట్టణ మాజీ అధ్యక్షులు ఎడ్ల సదాశివ్ సీనియర్ నాయకులు రాపర్తి సంతోష్,ప్రేమ్ తదితరులు పాల్గొన్నారు.

విగ్రహ దాత సుఖీభవ

● గుడి ఉన్నంతకాలం ఈట గణేష్ పేరు పదిలం ● మోత్కూల గూడ శ్రీ వీర ఆంజనేయస్వామి దేవాలయంలోని విగ్రహల దాత మాజీ జిల్లా పరిషత్ వైస్ చైర్మన్ ఈటె గణేష్ ● మాజీ ఎమ్మెల్యే అంజయ్య యాదవ్ సహకారంతో దేవాలయానికి విగ్రహాల అందించిన ఈట గణేష్

తొలి అక్షరం/నందిగామ, మార్చ్06: విగ్రహం దాతకు ప్రత్యేక ధన్యవాదాలు తెలిపిన మోత్కుల గూడ గ్రామస్తులు మరియు దేవాలయం కమిటీ సభ్యులు దేవాలయానికి విగ్రహాలను ఇప్పించినందుకు చాలా ఆనందంగా ఉంది....టిఆర్ఎస్ సీనియర్ నాయకులు ఈట గణేష్ ఎంత పవిత్రమైన దేవాలయమైన దేవాలయం యొక్క ఎంత పవిత్రమైన దేవాలయం అయిన దేవాలయం యొక్క ప్రఖ్యాతి దేవాలయంలోని కొలువైయున్న ఆ విగ్రహం ఆ విగ్రహానికి జరిగే పూజలు ఆ విగ్రహానికి జరిగే అభిషేకాలు ఆ విగ్రహల కింద ప్రతిష్టించబడిన యంత్రం దేవాలయం యొక్క మహిమను ప్రజల్లో చూపుతుంది. అలాంటి అద్భుత సనివేశమే మోత్కుల గూడ శ్రీ ఆంజనేయస్వామి విగ్రహల ప్రతిష్టాపన కార్యక్రమం. గత మూడు రోజులుగా రంగారెడ్డి జిల్లా, నందిగామ మండలం, మోత్కూల గూడ గ్రామలో శ్రీ వీర ఆంజనేయ స్వామి దేవాలయం పునర్నిర్మాణంలో భాగంగా దేవతామూర్తుల మరియు ధ్వజస్తంభ ప్రతిష్టాపన మహోత్సవం కార్యక్రమం అద్భుత రీతిలో గ్రామస్తులందరూ పాల్గొని వీక్షించగా కనుల పండుగగా కమనీయంగా రమనీయంగా అందరూ హర్షించే విధంగా వేద పండితుల వేదమంత్రాల మధ్య ప్రతిష్టాపన కార్యక్రమం అద్భుతంగా సాగింది. ఇంతటి మహా భాగ్యాన్ని మనకు కల్పించడానికి మాజీ జిల్లా పరిషత్ వైస్ చైర్మన్ ఈటి గణేష్ ముందుకు వచ్చి అజరామరమైన ఆ హనుమంతుని, వినాయక విగ్రహాలను తన సొంత ఖర్చులతో తెప్పించి ఆ భగవత్ సన్నిద్యాన్ని ప్రజలకు అందించాలనే సంకల్పం, మరియు ఆ భగవంతుని కరుణ కృపా కటాక్ష వీక్షణాలు గ్రామ ప్రజలందరి పై ఉండాలని ఉద్దేశంతో దేవాలయంలో ప్రతిష్టింపజేశారు. మాజీ జిల్లా పరిషత్ వైస్ చైర్మన్ ఈట గణేష్ మాజీ ఎమ్మెల్యే అంజయ్య యాదవ్ సహకారంతో చేసిన ఈ మహత్కార్యానికి గ్రామస్తులు సంతోషించి ఆయనకు ప్రత్యేక అభినందనలతో కూడిన ధన్యవాదాలు తెలియజేశారు. ఈటె గణేష్ చేసిన ఈ ఒక అద్భుత కార్యం గుడి ఉన్నంతకాలం ఆయన పేరు చిరస్థాయిగా మోత్కుల గూడ గ్రామస్తులు మదిలో నిలవడం ఆయనకు అద్భుత అభినందనీయం. ఈ కార్యక్రమంలో గ్రామ పెద్దలు, హనుమాన్ ఆలయ కమిటీ సభ్యులు, యువకులు, అశేష సంఖ్యలో మహిళలు, విశేషమైన భక్తులు తదితరులు పాల్గొన్నారు.

భక్తి, శక్తి, ముక్తి మానవ జీవితానికి పరమపద సోపానాలు

● మోత్కుల గూడలో వెల్లివిరుస్తున్న ఆధ్యాత్మిక భావన ● దేవాలయ పునర్నిర్మాణ విగ్రహ ప్రతిష్టాపన కార్యక్రమంలో ఎమ్మెల్సీ నాగర్ కుంట నవీన్ రెడ్డి ● విగ్రహ ప్రతిష్టాపన సందర్భంగా ప్రత్యేక పూజలు నిర్వహించిన ఎమ్మెల్సీ నాగర్ కుంట నవీన్ రెడ్డి దంపతులు ● దేవాలయ పునర్నిర్మాణానికి ఇప్పటికే 4,00,000/- విరాళం ఇచ్చిన ఎమ్మెల్సీ నవీన్ రెడ్డి

తొలి అక్షరం/నందిగామ, మార్చ్06: భక్తి శక్తి ముక్తి మానవ జీవితంలో పరమపద సోపానాలవంటివని ఎమ్మెల్సీ నాగర్ కుంట నవీన్ రెడ్డి అన్నారు. రంగారెడ్డి జిల్లా నందిగామ మండలంలోని మోత్కులగూడ గ్రామంలో ఈరోజు శ్రీ వినాయక స్వామి, శ్రీ ఆంజనేయ స్వామి మరియు ధ్వజస్తంభ ప్రతిష్టాపన కార్యక్రమం ఎంతో రమణీయంగా, కన్నుల పండుగగా సాగుతుంది. విగ్రహ ప్రతిష్టాపన కార్యక్రమానికి ముఖ్యఅతిథిగా ఎమ్మెల్సీ నాగర్ కుంట నవీన్ రెడ్డి హాజరయ్యారు. ముఖ్యఅతిథిగా హాజరైన ఎమ్మెల్సీని గ్రామస్తులు, దేవస్థానం యాజమాన్య కమిటీ సాదరంగా ఆహ్వానించి సన్మానించారు. ఈ సందర్భంగా వేద పురోహితులు నిర్వహించిన అధివాస హెూమములు, శయ్యాధివాసము, శ్రీశ్రీశ్రీ ఆంజనేయ స్వామి విగ్రహ ప్రతిష్ఠా మరియు వినాయక, ధ్వజ స్థంభ ప్రతిష్ఠా కార్యక్రమములు, పూర్ణాహుతి కార్యక్రమాలలో ఎమ్మెల్సీ నవీన్ రెడ్డి దంపతులు పాల్గొని ప్రత్యేక పూజలు నిర్వహించారు. అనంతరము వేద పురహితులు వేద ఆశీర్వచన మంత్రాలతో తీర్థ ప్రసాదములు ఇచ్చి ఎమ్మెల్సీ నవీన్ రెడ్డి దంపతులను ఆశీర్వదించారు. అనంతరము ఎమ్మెల్సీ నవీన్ రెడ్డి మాట్లాడుతూ దేవాలయాల పునర్నిర్మాణం వలన, విగ్రహ ప్రతిష్ట కార్యక్రమాల వలన, వేద పురోహితుల వేదమంత్రోచ్ఛరణాల వలన ప్రకృతి పరవశించి పులకరించి గ్రామ అభివృద్ధికి సహకారం జరుగుతుందని అన్నారు. భక్తి భావం వలన ప్రజల మధ్య సాన్నిహిత్యం పెరుగుతుందని, ఈర్ష్య, ద్వేషం, అసూయ లాంటి దుర్గుణాలు తొలగిపోయి, భగవత్ సాహిత్యం వలన మనిషి మనసులో ప్రశాంతత పెరిగి సద్గుణాలు కలుగుతాయని, తద్వారా గ్రామస్తులందరి మధ్యన మంచి సంబంధాలు ఏర్పడతాయని అన్నారు. ఈ దేవాలయపున నిర్మాణ కార్యక్రమానికి తన వంతు సహాయంగా ఎమ్మెల్సీ నవీన్ రెడ్డి ఇప్పటికే 4,00,000/- రూపాయల విరాళాలు ఇవ్వగా గ్రామస్తులు ఆయనకు ప్రత్యేక ధన్యవాదాలు తెలియజేశారు. దేవాలయ విగ్రహ ప్రతిష్టాపన కార్యక్రమం సందర్భంగా గ్రామస్తులు రెండు రోజులుగా అన్నదాన కార్యక్రమం కూడా నిర్వహిస్తున్నారు. ఈ కార్యక్రమంలో మోత్కూలగూడ మాజీ సర్పంచ్ నర్సిములు, మామిడిపల్లి ఎంపిటిసి కట్న మాధవి రవీందర్, మొదళ్లగూడ మాజీ సర్పంచ్ ఉమా ప్రవీణ్ రెడ్డి, వీర్లపల్లి మాజీ ఎంపీటీసీ కాట్నాలత శ్రీశైలం, అప్పారెడ్డి గూడా మాజీ సర్పంచ్ జేకే నర్సింహులు, బండోని గూడ మాజీ సర్పంచ్ జెట్ట కుమార్, యండి బేగ్, ఉపసర్పంచ్ శివకుమార్, సింగల్ విండో డైరెక్టర్ నర్సింహా గౌడ్, బిఆర్ఎస్ నాయకులు, జెట్ట రమేష్, నగేష్, ఈదులపల్లి గణేష్ గౌడ్, శ్రవణ్ గౌడ్, దినేష్ సాగర్, శివ చారి, మాజీ వార్డ్ మెంబెర్స్, గ్రామస్థులు తదితరులు పాల్గొన్నారు.

దేవత విగ్రహాల ప్రతిష్టాపన కార్యక్రమంలో న్యాయవాది బీరంగూడ జగన్మోహన్ రెడ్డి

- మోత్కుల గూడలో వైభవంగా కొనసాగుతున్న దేవతామూర్తుల విగ్రహ ప్రతిష్టాపన కార్యక్రమం
- ప్రత్యేక పూజలు నిర్వహించిన న్యాయవాది జగన్మోహన్ రెడ్డి

తొలి అక్షరం/నందిగామ, మార్చ్06: ఒక దేవాలయాన్ని నిర్మించడం చాలా కష్టంతో కూడుకున్న పని అని, అందరినీ మెప్పించి ఒప్పించి వాస్తు శాస్త్ర ప్రకారంగా ఎలాంటి ఇబ్బందులు లేకుండా ఒక దేవాలయాన్ని నిర్మించడానికి పడ్డ కష్టం విగ్రహ ప్రతిష్టాపన కార్యక్రమంలో జరుపు వివిధ రకాలైన పూజా కార్యక్రమాల్లో పాల్గొనడం వలన తీరిపోయి మనసుకు ఒక ప్రశాంతత లభిస్తుందని న్యాయవాది బీరంగూడ జగన్మోహన్ రెడ్డి అన్నారు. ఈ సందర్భంగా ఆయన కొన్ని రోజుల క్రితం తమ స్వగ్రామమైన తీగాపూర్ గ్రామంలో నూతనంగా పునర్నిర్మాణం చేసిన దేవాలయాన్ని, విగ్రహ ప్రతిష్టాపన కార్యక్రమాలను గుర్తు చేసుకున్నారు. మోత్కుల గూడా గ్రామంలో శ్రీ వినాయక స్వామి శ్రీ ఆంజనేయ స్వామి మరియు ధ్వజస్తంభన ప్రతిష్టాపన కార్యక్రమం అత్యంత కన్నుల పండుగగా జరుగుతున్న శుభవేళ న్యాయవాది జగన్మోహన్ రెడ్డి విగ్రహ ప్రతిష్టాపన కార్యక్రమానికి హాజరయ్యారు. ఆయనను గ్రామస్తులు సన్మానించారు. అనంతరము ఆయన విగ్రహ ప్రతిష్టాపన కార్యక్రమానికి సంబంధించిన పలు ప్రత్యేక పూజా కార్యక్రమాల్లో పాల్గొని వేద పురోహితుల వేదమంత్రాల ఆశీర్వచనాలతోపాటు తీర్థ ప్రసాదములు స్వీకరించారు. ఈ కార్యక్రమంలో పార్టీలకతీతంగా మోత్కులగూడ గ్రామ పెద్దలు, గ్రామ యువకులు, గ్రామ మహిళలు విశేష సంఖ్యలో పాల్గొన్నారు.

ఆధ్యాత్మిక జీవనం ముఖ్యం

- షాద్ నగర్ ఎమ్మెల్యే వీర్లపల్లి శంకర్
- మోత్కూల గూడ గ్రామంలో ఆంజనేయస్వామి దేవాలయంలో విగ్రహ, ధ్వజ స్తంభం ప్రతిష్టాపన కార్యక్రమం

తొలి అక్షరం/నందిగామ, మార్చ్06: కాంగ్రెస్ పార్టీ యువ నాయకుడు జెట్ట హరీష్ గ్రామ యువకులతో కలిసి హనుమాన్ ప్రత్యేక పూజలుసమాజంలో ఆధ్యాత్మిక సేవా కార్యక్రమాలు ఎంతో ముఖ్యమని షాద్ నగర్ ఎమ్మెల్యే వీర్లపల్లి శంకర్ అన్నారు. నందిగామ మండలంలోని మోత్కూల గూడ గ్రామంలో ఆంజనేయస్వామి దేవాలయం నందు విగ్రహ, ధ్వజ స్తంభం ప్రతిష్టాపన కార్యక్రమంలో పాల్గొన్న ఎమ్మెల్యే వీర్లపల్లి శంకర్ ప్రత్యేక పూజలు నిర్వహించారు. ఈ సందర్భంగా ఆలయ నిర్వహకులు ఎమ్మెల్యేలు ఘనంగా సన్మానించి సత్కరించారు. అనంతరం మొత్కలగూడ గ్రామ కాంగ్రెస్ పార్టీ యువ నాయకులు జెట్ట హరీష్ మాట్లాడుతూ మా గ్రామ శ్రీ ఆంజనేయస్వామి విగ్రహ ప్రతిష్టాపన మరియు వినాయక ధ్వజస్తంభ ప్రతిష్టాపన మహోత్సవంలో పాల్గొన్న ఎమ్మెల్యే వీర్లపల్లి శంకర్ కి ప్రత్యేక ధన్యవాదాలు తెలియజేశారు. వారు అనంతరం గ్రామంలోని యువకులతో కలిసి హనుమాన్ ఆలయం వద్ద పూజ చేయడం జరిగింది.గ్రామంలోని ప్రతి ఒక్కరూ ఆనందంగా హనుమంతుడు యొక్క హనుమాన్ కృపతో ఉండాలని కోరారు.ఈ కార్యక్రమంలో నుధాకర్,రాజు,ఆకాష్,నరేంద్ర,అరవింద్,బీరప్ప శ్రీకాంత్,విజయ్,ప్రవీణ్ యోగి,రాగవేందర్ ,జశ్వంత్,నందు గ్రామ పెద్దలు,యువకులు,తదితరులు పాల్గొన్నారు.

మోటార్ సైకిల్ చెట్టును ఢీకొన్న ఘటనలో యువకుడు మృతి

తొలి అక్షరం/మంథని: మార్చి 05: మంథని మండలం బిట్టుపల్లి గ్రామ సమీపంలో మూల మలుపు వద్ద బైక్ అదుపు తప్పి చెట్టును డీ కొని ఉదయ్ అనే యువకుడు అక్కడికక్కడే మృతి చెందాడు మరొకరికి గాయాలయ్యాయి. వివరాలోకేళ్ళితే హైదరాబాద్ (గచ్చిబౌలి) నుండి స్నేహితుని వివాహ వేడుకలకు ఖమ్మంపల్లి గ్రామం లో హాజరై వివాహ వేడుకలు ముగించుకొని తిరుగు వెళ్లే ప్రయాణంలో తిరుగు ప్రయాణం లో బైక్ అదుపుతప్పి ప్రమాదం చోటు చేసుకున్న ఘటన స్థానికులను కలవర పరిచింది.

నూతన వదువరులను ఆశీర్వదించిన మాజీ మంత్రి ఎర్రబెల్లి దయన్న

తొలి అక్షరం/పెద్దపంగర మార్చి 6: మండలంలోని వడ్డెకొత్తపల్లి గ్రామానికి చెందిన తుప్పతూరి స్వరూప కుమారుడు సందీప్ వివాహం సాయి గార్డెన్స్ లో జరుగగా ఈ వివాహ వేడుకలో పాల్గొని నూతన వధువరులను ఆశీర్వదించినారు రాష్ట్ర మాజీ మంత్రివర్యులు, పాలకుర్తి బిఆర్ఎస్ పార్టీ నియోజకవర్గ ఇంచార్జి ఎర్రబెల్లి దయాకర్ రావు ఈ కార్యక్రమం లో మండల పార్టీ అధ్యక్షులు ఈదురు ఐలయ్య., మండల పార్టీ నాయకులు, బొల్లు ఉషయ్య. కేశబోయిన కుమార్ యాదవ్. కేశబోయిన సుభాష్ చంద్ర బోస్. భాస్కర్.స్థానిక నాయకులు, వెంకటరమనర్సయ్య.యూత్ నాయకులు పాల్గొన్నారు.

ఘనంగా శ్రీ ఆంజనేయ స్వామి విగ్రహ ప్రతిష్ట

- ముఖ్య అతిథిగా పాల్గొన్న ఉమ్మడి మహబూబ్ నగర్ జిల్లా ఎమ్మెల్సీ నవీన్ రెడ్డి దంపతులు

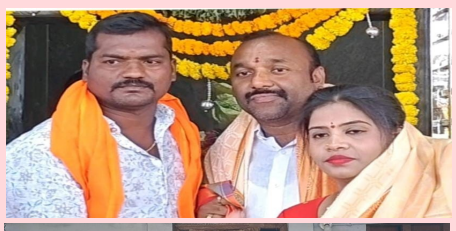

తొలి అక్షరం/నందిగామ, మార్చ్06: రంగారెడ్డి జిల్లా షాద్ నగర్ నియోజకవర్గం నందిగామ మండలం మోత్కూల గూడ గ్రామం లో శ్రీ ఆంజనేయ స్వామి విగ్రహ ప్రతిష్ట మరియు వినాయక ధ్వజస్తంభ ప్రతిష్ట మహోత్సవాలు ఘనంగా జరిగాయి.ఈ కార్యక్రమానికి ముఖ్యఅతిథిగా ఉమ్మడి మహబూబ్ నగర్ జిల్లా ఎమ్మెల్సీ నవీన్ రెడ్డి దంపతులు పాల్గొని కార్యక్రమాన్ని విజయవంతం చేశారు. ఆ తర్వాత గ్రామానికి చెందిన బిఆర్ఎస్ యువ నాయకుడు జెట్ట నగేష్ ఇంటిలో కాసేపు చాయ్ తాగుతూ గ్రామ యోగ క్షమా సమాచారాలు తెలుసుకున్నారు. గ్రామానికి ఎప్పుడు తన సహాయ సహకారాలు ఉంటాయని తెలిపారు.ఈ సందర్భంగా ఎమ్మెల్సీ నవీన్ రెడ్డి దంపతులు జట్ట నగేష్ కుటుంబ సభ్యులతో ఫోటోలు దిగారు.ఈ కార్యక్రమంలో మాజీ ఎంపిటిసి రవి, శ్రీశైలం,నర్సింలు,రమేష్,జెకె నరసింహులు, కుమార్, రామస్వామి,శివకుమార్,నరేష్, శ్రీను,పాల్గొన్నారు.

నూతన వధూవరులను ఆశీర్వదించిన ఎమ్మెల్యే

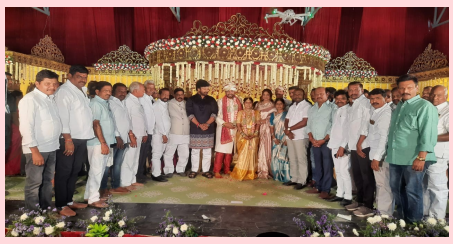

తొలి అక్షరం/గోదావరిఖని: మార్చి06: హైదరాబాద్ లోని ఉప్పల్ బగాయాత్ దగ్గర గల మీని శిల్పారామం ఫంక్షన్ హాల్ లో గురువారం కాంగ్రెస్ పార్టీ సీనియర్ నాయకుడు దీటీ బాల రాజు మేన కోడలు శార్వాణి– రుశీల్ ల వివాహ కార్యక్రమానికి విచ్చేసి నూతన వధూవరులను రామగుండం నియోజకవర్గ శాసనసభ్యులు మక్కాన్ సింగ్ రాజ్ ఠాకూర్ మనాలి ఠాకూర్ దంపతులు ఆశీర్వదించారు. ఈ కార్యక్రమంలో కాంగ్రెస్ పార్టీ సీనియర్ నాయకులు, మాజీ కార్పొరేటర్లు, కాంగ్రెస్ పార్టీ నాయకులు, తదితరులు పాల్గొన్నారు.

ఎంప్లాయిస్ అసోసియేషన్ జిల్లా సహాయ కార్యదర్శి నియామకం

తొలి అక్షరం/మంథని: మార్చి 6 : పెద్దపల్లి జిల్లా ఫ్లెక్స్ ప్రింటర్స్, ఎంప్లాయిస్ అసోసియేషన్ జిల్లా సహాయ కార్యదర్శి గా మంథని పట్టణానికి చెందిన నాగెల్లి రాకేష్ గురువారం రోజున ఎన్నికయ్యారు. అనంతరం ఆయన మాట్లాడుతూ ముడి సరుకుల ధరలు విపరీతంగా పెరుగుతున్న దృశ్యా మార్చి 7 న జిల్లాలో ఉన్న ఫ్లెక్స్ ప్రింటింగ్ షాపులు బంద్ చేయడం జరుగుతుందని తెలిపారు. మార్చి 8 నుండి జిల్లా వ్యాప్తంగా ధరలు పెంచుతున్నట్లు వినియోగదారులు గమనించి మాకు సహకరించాలని వారు కోరారు.

కూలీల కుటుంబాలకు ప్రభుత్వం అండగా ఉండాలి

- మృతి చెందిన కూలీల కుటుంబాలకు 50 లక్షల ఎస్క్లేషియా అందించాలి
- బాధిత కుటుంబాలను పరామర్శించిన సిపిఎం బృందం

తొలి అక్షరం/చెన్నారావుపేట మార్చి 06: చెన్నారావుపేట మండలం(ఉప్పరపల్లి) జీడిగడ్డ తండా గ్రామానికి చెందిన వ్యవసాయ కూలీలు మిర్చి ఏరడానికి ఇటుకలపల్లి గ్రామానికి వెళ్తున్న క్రమంలో కోనపురం గ్రామ శివారులో వాహనం అదుపుతప్పి బోర్లపడడంతో వాహనంలో ఉన్న కూలీలకు తీవ్ర గాయాలు అని వైద్యం అందించడం కోసం నర్సంపేట తరలించగా విషయం తెలుసుకున్న సిపిఎం బృందం ప్రభుత్వ హాస్పిటల్ కి వెళ్లి ఆ కుటుంబాలను పరామర్శించారు అనంతరం ఘటనకు సంబంధించిన వివరాలను వారి బంధువులను అడిగి తెలుసుకున్నారు, వారికి మెరుగైన వైద్యం అందించాలని స్థానిక డాక్టర్లు, సూపర్డెంట్ తో మాట్లాడారు. హాస్పిటల్ కు తరలిస్తుండగా గూగులోతు సూక్య మరణించారని, ఈరియా అనే వ్యక్తి పరిస్థితి విషమంగా ఉండడంతో ఎంజిఎంకి తరలించగా ఎంజీఎం మరణించాలని అన్నారు ఆ కుటుంబాలకు 50 లక్షల చొప్పున ఎక్స్గ్రేషియా ప్రభుత్వం అందించాలని, ప్రమాదంలో గాయపడిన కూలీలకు మెరుగైన వైద్యం అందించాలని, వారి కుటుంబాలకు ప్రభుత్వం అండగా ఉండాలని వారు అన్నారు, ఈ కార్యక్రమంలో సిపిఎం జిల్లా నాయకులు ఈసంపల్లి బాబు, భూక్య సమ్మయ్య, కోరబోయిన కుమారస్వామి, నమిన్ల స్వామి, పరికి మధుకర్, హనుమకొండ శ్రీధర్, నర్సింగ రాములు,ఊడుగుల రమేష్ తదితరులు పాల్గొన్నారు.

నూతన వధూవరులను ఆశీర్వదించిన ఉపాధ్యాయ మిత్రులు

తొలి అక్షరం/నెక్కొండ మార్చ్ 6: వరంగల్ జిల్లా నెక్కొండ మండల కేంద్రంలో ని వాసవి కళ్యాణ మండపంలో అంగరంగ వైభవంగా నిర్వహించిన కళ్యాణ మహోత్సవం. పర్వతగిరి మండలం లోని జమాల్ పురం కు చెందిన గొర్రెకుంట పూలమ్మ క్రీ శే గొర్రె గుంట శ్రీనివాస్ ల కుమారుడైన గొర్రెకుంట రఘు– పిఈటి,శ్రీకావ్య ల వివాహ మహోత్సవానికి హాజరైన నూతన వాద నూతన వధూవరులను ఆశీర్వదించిన ఉపాధ్యాయ మిత్రులు మాలోత్ దేవేందర్ నాయక్ జాదవ్ (లైవ్) వరంగల్ జిల్లా అధ్యక్షుల కుటుంబ సభ్యులు, మాదారపు శ్రీనివాస్ తొలి అక్షరం ఆర్సి నర్సంపేట, ఫిజిక్స్ సుధాకర్, కొయ్యడ సుధాకర్ తొలి అక్షరం రిపోర్టర్ నెక్కొండ మండలం, గణేష్ హార్వేస్టర్ గాడిదాసు వీరేష్, పత్తిపాక జి, అనిల్,భూక్య నరేష్ నాయక్ తండా కారోబార్ , ఊడుగుల శ్రీకాంత్ తెలుగు ఉపాధ్యాయుడు, ముత్తినేని రమేష్, సోషల్ రమేష్ తదితర ఉపాధ్యాయిని, ఉపాధ్యాయ మిత్రులు నూతన వధూవరులను ఆశీర్వదించి వివాహ మహోత్సవానికి హాజరు కావడం జరిగింది.

మొక్కజొన్న పంటలు పరిశీలించిన వ్యవసాయ శాఖ అధికారులు

తొలి అక్షర/నరసింహుల పేట మార్చి 06: మొక్కజొన్న పంటలను పరిశీలించిన జిల్లా వ్యవసాయ అధికారి యం. విజయ నిర్మల నర్సింహులు పేట మండలం లోని పెద్ద నాగారం గ్రామాలలోని నేరుగా వెదజల్లిన వరి, మొక్కజొన్న, బీర సాగు మరియు వేరు శనగ పంట పొలాలను పరిశీలించారు. దీనిలో భాగంగా జాతీయ ఆహార భద్రత మిషన్ పథకం లో భాగంగా ఫాస్ఫరస్ సొల్యూబులైజింగ్ బ్యాక్టీరియా, సుడోమొనస్ బ్యాక్టీరియా పొడిని రాయితీ పై పంపిణీ చేశారు. ఇంక వరిలో నేరుగా వెదజల్లే పద్ధతి వలన అధిక దిగుబడిలో వస్తాయని, కూలీల సమస్యను అధిగమించవచ్చని తెలిపారు. వేరుశనగ పంటలో ఉడలు దిగే సమయాల్లో వాడటం వలన వలన విత్తనాలలో ఆయిల్ పెరిగి అధిక దిగుబడులు సాధించుకోవచ్చని తెలిపారు. ప్రస్తుత పరిస్థితిలో చీడపీడల్లో నివారణ చర్యలు రైతుకి వివరించారు. మొక్కజొన్న మరియు బీర సాగు పద్ధతులను పరిశీలించారు. ఈ కార్యక్రమంలో మండల వ్యవసాయ అధికారి జి. వినయ్ కుమార్, వ్యవసాయ విస్తరణ అధికారి జక్కుల బాబు మరియు రైతు బొబ్బ సోమిరెడ్డి తదితరులు పాల్గొన్నారు.

మధ్యాహ్న భోజన పథకంలో భాగంగా వంట పాత్రలు పంపిణీ సిద్ధం: ఎంఈఓ రాంమోహన్ రావు

తొలి అక్షరం/నరసింహులపేట మార్చి 06: మధ్యాహ్న భోజన పథకం లో వంట చేయడానికి వంట పాత్రలు మండలములో కేంద్రంలోని మండల విద్యా వనరుల కేంద్రం నకు రావడం జరిగిందని మండల విద్యాధికారిరాంమోహన్ రావు ఒక ప్రకటనలో తెలిపారు.ఈ సందర్భంగా మాట్లాడుతూ మండలంలోని 8 ప్రాథమిక పాఠశాల లు , 10 ప్రాథమికోన్నత పాఠశాల లు , 2 ఉన్నత పాఠశాల లు మరియు ఒక మోడల్ స్కూల్ పాఠశాలలకు వంట పాత్రలు రావడం జరిగిందని అన్నారు. ఈ పాఠశాల లకు ఇచ్చే వాటిలో 10 ,30,40 ,50 కేజీల అన్నం వండే పెద్ద గిన్నెలు , కూర గిన్నెలు , కూర/ సాంబారు బకెట్ లు , చెంచాలు , ప్లేట్ లు , స్టీల్ బేషన్ లు మొదలగు వంట పాత్రలు రావడం జరిగిందని తెలిపారు. త్వరలో పంపిణీ చేస్తామని నిర్ణయం తెలిపారుఈ కార్యక్రమంలో మండల ఎం.ఐ.ఎస్.కోఆర్డినేటర్ భూక్యా లక్ష్మీ , సిఆర్పీ జక్కి రవి , మెసెంజర్ సైదులు పాల్గొన్నారు.

పురుగు మందుల షాపులను తనిఖీ

- లైసెన్స్ పొందిన ఎరువులు షాపులో రైతులు ఎరువులు కొనుగోలు చేయాలి
- జిల్లా వ్యవసాయా అధికారి విజయనిర్మల

తొలి అక్షరం/పెద్ద పంగర మార్చి 6: మండలంలోని ఎరువులు పురుగుమందుల దుకాణాలను జిల్లా వ్యవసాయ అధికారి విజయనిర్మల సహాయ వ్యవసాయ సంచాలకులు విజయచంద్ర మండల వ్యవసాయ అధికారి గూగులోతు స్వామి నాయక్ ఎ ఈ ఓ రాజు మండలంలోని అన్ని ఫర్టిలైజర్ షాపులను తనిఖీ చేయడం జరిగింది ఈ –పాస్ గ్రౌండ్ బ్యాలెన్స్ స్టాక్ రిజిస్టర్లు బిల్ బుక్ లు చెక్ చేయడం జరిగింది వ్యవసాయ శాఖ ద్వారా లైసెన్సు పొందిన వారి దగ్గర మాత్రమే పురుగుమందులు గాని ఎరువులు గాని విత్తనాలు కొనుగోలు చేయాలి. అనుమతి లేకుండా ఎవరైనా పురుగు మందులు, ఎరువులు గాని, విత్తనాలు గాని అమ్మితే రైతులు వారి దగ్గర కొనరాదు. ఎవరైనా లైసెన్స్ లేకుండా అమ్మినట్లయితే మండల వ్యవసాయ అధికారికి తెలియజేయగలరని రైతులకు మోసం చేసినట్లయితే వారిపై కఠిన చర్యలు ఉంటాయని తెలపడం జరిగింది ఈ కార్యక్రమం లొ వ్యవసాయ శాఖ అధికారులు పాల్గొన్నారు

యాదవ కుల పెద్ద గొల్లగా యువకుడు బింగి రమేష్

తొలి అక్షరం/మరిపెడ మార్చ్ 6: మహబూబాబాద్ జిల్లా డోర్నకల్ నియోజకవర్గం మరిపెడ మండలం గుండెపూడి గ్రామం యాదవ్ సంఘం ఆధ్వర్యంలో పెద్దగోళ్లను ఎన్నుకోవడం జరిగింది. పెద్దగొల్ల గా బింగి రమేష్ యాదవ్ ను ఏకగ్రీవంగా ఎన్నుకోవడం జరిగింది. ఈ సందర్భంగా పెదగొల్ల బింగి రమేష్ యాదవ్ మాట్లాడుతూ గ్రామంలో ఉన్న యాదవ్ కుటుంబాల ప్రజలు నన్ను ఎన్నుకున్నందుకు ప్రత్యేకంగా కృతజ్ఞతలు తెలియజేశారు. యాదవ్ కుటుంబాలకు ఎలాంటి ఆపద వచ్చినా ఆదుకుంటున్నాను అని హామీ ఇచ్చారు.యాదవ్ లకు అన్నదండగా నిలుచుకుంటూ ఎల్లవేళలా వాళ్లకు సహకరిస్తానని హామీ ఇవ్వడం జరిగింది. సారాకొల్ల గొల్లగా బింగి లింగమంతుల యాదవ్, కుల సర్పంచిగా గడ్డం వేంకన్న యాదవ్, ఉప సర్పంచ్ గా నాగినిబోయిన నరసయ్య యాదవ్, కార్యదర్శిగా నీలారపు వెంకటేశ్వర్లు యాదవ్, కోశాధికారిగా బింగి మహేష్ యాదవ్, సలహాదారులుగా బింగి లింగుస్వామి యాదవ్ , గడ్డం కుమారస్వామి యాదవ్ ను ఏకగ్రీవంగా ఎన్నుకోవడం జరిగింది. ఈ కార్యక్రమంలో కమిటీ సభ్యులు గా బింగి ఉపేందర్ యాదవ్, అడేపు విరన్న యాదవ్ , బింగి ప్రవీణ్ యాదవ్, మారబోయిన రమేష్ యాదవ్,మారబోయిన నాగరాజు యాదవ్ , బింగి ఉపేందర్ యాదవ్, బింగి రమేష్ యాదవ్ , బింగి గంగయ్య యాదవ్ ,మారాబోయిన లింగయ్య యాదవ్, బొల్లం లింగయ్య యాదవ్ తదితరులు పాల్గొన్నారు.

ఇందిరమ్మ ఇండ్లు మంజూరైన గ్రామంలో అవగాహన సదస్సు

తొలి అక్షరం/నరసింహులపేట మార్చి 06: నరసింహుల పేట మండలంలోని వంత డుపుల గ్రామములోఅవగాహన సదస్సు లో లబ్దిదారులు మంజూరీ అయిన ఇందిరమ్మ ఇండ్లు వారు స్వంత గా నిర్మాణం చేసుకోవాలి అని, పైకం బేస్ మెంట్ లెవెల్ కు రూ.1,00,000 , లింటల్ లెవెల్ రూ.1,00,000, స్లాబ్ పూర్తి అయిన తరువాత రూ.2,00,000 డోర్ లు మరియు కిటీకీ లు పెట్టు న తర్వాత రూ.1,00,000 మొత్తం రూ.5,00,000 లు పూర్తి సబ్సిడీ పై విడతల వారీగా నేరుగా లబ్ధిదారుల అకౌంట్ లో జమ అవుతాయిని స్థానిక ఎంపీడీవో కిన్నెర యాకయ్య తెలిపారు గురువారం విలేకరుల సమావేశంలో ఆయన మాట్లాడుతూ లబ్దిదారులు దళారీల మాటలకు మోసపోవద్దు అని ప్రతి లబ్దిదారులు 400 అడుగులు తగ్గకుండా 500 అడుగులు లోపు వారికి నచ్చిన విధంగా అటాచ్ బాతు రూం మరియు మరుగుదొడ్డి తో నిర్మాణం చేసుకోవాలి అని తెలియజేయుట జరిగింది. ఈ కార్యక్రమంలో మండల ప్రత్యేక అధికారి ప్రేమ్ కుమార్ తహశీల్దార్ నాగరాజు హౌసింగ్ ఇంజనీరు లాల్ సాహెబ్, హౌసింగ్ ఇంజినీర్ జగదీష్ ,RI అఖిల్ పంచాయతీ కార్యదర్శి బి వెంకన్న లబ్దిదారులు, ఇందిరమ్మ కమిటీ సభ్యులు వివిధ రాజకీయ పార్టీల నాయకులు పాల్గొన్నారు.

వీరి పిచ్చి పీక్స్‌లోకి వెళ్లింది..

● వంద రూపాయల నోటుపై గాంధీజీ ప్లేస్‌లో అల్లుఅర్జున్ ఫాటో

పుష్ప సినిమాతో బన్నీ (అల్లుఅర్జున్) నేషనల్ అవార్డ్ కూడా అందుకున్నాడు. ఇక రీసెంట్‌గా పుష్ప2 చిత్రంతో పలకరించగా, ఈ మూవీ కూడా సూపర్ డూపర్ హిట్ అయింది. ఏదేమైన పుష్ప ఫ్రాంచైజీతో అల్లు వారబ్బాయి అందరివాడు అయిపోయాడు. ఇప్పుడు ఆయన తదుపరి సినిమాల గురించి చర్చ జోరుగా నడుస్తుంది. పలువురు దర్శకుడు క్యూలో ఉండగా,ముందుగా ఏ డైరెక్టర్‌తో చేస్తాడా అని అందరి ముచ్చటించుకుంటున్నారు. అయితే అల్లు అర్జున్ ఈ విషయంలో ఏ మాత్రం తొందరపడడం లేదు. పుష్ప కోసం అనుకోకుండా ఐదేళ్లు తీసుకున్నానని.. ఇకపై ఏడాదికి రెండు సినిమాలు కాకపోయినా కనీసం ఒక్కటైనా చేస్తానంటూ ఆ మధ్య అభిమానులకు బన్నీ ప్రామిస్ చేశారు. అయితే ఆయనకి ఇప్పుడు ఉన్న మార్కెట్ దృష్ట్యా ఇచ్చిన మాట నిలబెట్టుకోవడం కాస్త కష్టమే. మొన్నటి వరకు త్రివిక్రమ్‌తో సినిమా అన్నారు. సడన్‌గా రేసులోకి అట్లీ వచ్చారు. త్రివిక్రమ్ సినిమా ఇప్పట్లో ఉండకపోవచ్చని నాగవంశీ కూడా ఆ మధ్య హింట్ ఇచ్చారు. దాదాపు అట్లీ, బన్నీ కాంబో ఫిక్సైపోయినట్లే. అట్లీ ప్రస్తుతం తన టీంతో అల్లు అర్జున్ కోసం స్టోరీ సిట్టింగ్స్ మొదలు పెట్టారు. సన్ పిక్చర్స్ ఈ సినిమాను భారీ బడ్జెట్‌తో ప్లాన్ చేస్తున్నారు. ఇక ఇదిలా ఉంటే అల్లు అర్జున్ క్రేజ్ రోజు రోజుకి ఏ రేంజ్‌లో పెరుగుతుందో మనం చూస్తూనే ఉన్నాం. ఆయనకి ఆర్మీ కూడా ఉంది. కొందరు అభిమానులు బన్నీని ఎక్కడికో తీసుకెళ్లాలని పిచ్చి పనులు చేస్తున్నారు. తాజాగా వంద రూపాయలు నోటుపై బన్నీ ముఖ చిత్రం ఉన్న ఫొటోలు వైరల్ అవుతున్నాయి. గాంధీ తాతని బదులు పుష్పరాజ్ ని పెట్టి తమ అభిమానాన్ని చాటుకున్నారు పుష్పరాజ్ ఫ్యాన్స్. కాని దీనిని కొందరు తప్పు పడుతున్నారు. మీ పిచ్చి పీక్స్ కి వెళ్లిందిగా అని కామెంట్ చేస్తున్నారు.

శ్రీలీలకు ఆఫర్ల మీద ఆఫర్లు..

శ్రీలీల ప్రధానంగా తెలుగు, కన్నడ సినిమాల్లో హీరోయిన్ గా నటిస్తుంది. ఆమె 2017లో చైల్డ్ ఆర్టిస్ట్‌గా తన కెరీర్‌ను ప్రారంభించింది. 2019 కన్నడ కిస్‌తో పాటు తెలుగులో పెళ్లి సందడి, ధమాకా వంటి చిత్రాలతో మంచి పేరు తెచ్చుకుంది. తెలుగు ఉత్తమ నటిగా అవార్డును గెలుచుకుంది ఈ బ్యూటీ. తర్వాత తెలుగు వరుస సినిమాలు చేస్తు బిజీగా ఉన్న ఈ వయ్యారి గురించి కొన్ని విషయాలు తెలుసుకుందాం రండి.. 14 జూన్ 2001న డెట్రాయిట్ లోని మిచిగాన్ లో ఒక తెలుగు కుటుంబంలో జన్మించింది శ్రీలీల. బెంగుళూరులో పెరిగింది. ఆమె తల్లి స్వర్ణలత బెంగళూరులో గైనకాలజిస్ట్. స్వర్ణలత పారిశ్రామికవేత్త సూరపనేని శుభాకరరావుతో విడిపోయిన తర్వాత స్వర్ణలతకు లీల జన్మించింది. తన చిన్నతనంలోనే 5 ఏళ్ల వయసులో భరతనాట్యంలో శిక్షణ ప్రారంభించింది. ఆమె డాక్టర్ కావాలని కోరికతో 2022లో ఆమె చివరి పూర్తి చేసింది ఈ వయ్యారి. 2017లో చిత్రాంగద అనే తెలుగు హారర్ సినిమాతో సినీ రంగ ప్రవేశం చేసింది. ఈ సినిమలో ప్రధాన పాత్రలో కనిపించిన సింధు తోలాని చిన్నప్పటి పాత్రలో నటించింది . తర్వాత కిస్ అనే కన్నడ చిత్రంతో తొలిసారి కథానాయకిగా కనిపించింది. 2021లో పెళ్లి సందడి సినిమాతో కథానాయకిగా తెలుగు చలనచిత్ర అరంగేట్రం చేసింది. ఇందులో ఈమె నటనకి సైమా వైదికపై మోస్ట్ ప్రామిసింగ్ న్యూకమర్ అవార్డు అందుకుంది. తర్వాత ధమాకా చిత్రంలో హీరోయిన్ గా నటించి బ్లాక్ బ్లాక్ బస్టర్ అందుకుంది. దీనికి సైమా ద్వారా ఉత్తమ నటి అవార్డు అందుకుంది. తర్వాత వరుస సినిమాలు చేసింది. 2023లో స్కంద, భగవంత్ కేసరి, ఆదికేశవ, ఎక్స్‌ట్రా ఆర్డినరీ మ్యాన్, వంటి సినిమాల్లో నటించగా భగవంత్ కేసరి మాత్ర మే ఆకట్టుకుంది. 2024లో గుంటూరు కారంలో నటించిన అది ఆశించిన ఫలితాన్ని అందుకో లేకపోయింది. అదే ఏడాది పుష్పా 2లో స్పెషల్ సాంగ్ చేసి అలరించింది. ప్రస్తుతం నితిన్ సరసన రాబిన్?హుడ్, రవితేజకి జోడిగా మాస్ జాతర, పవన్ కళ్యాణ్ పక్కన ఉస్తాద్ భగత్‌సింగ్ చిత్రాల్లో నటిస్తుంది. అలాగే తమిళంలో శివ కార్తికే యన్ హీరోగా వస్తున్న పరాశక్తిలో కథానాయికగా నటిస్తు ంది. హిందీలో ఓ సినిమాకి సైన్ చేసింది.

అందం.. అభినయంతో ఆకట్టుకుంటున్న మృణాళిని రవి

మృణాళిని రవి తమిళం, తెలుగు చిత్రాలలో నటించి కథానాయకిగా మంచి గుర్తింపు తెచ్చుకుంది. సినిమాల్లో ఆమె నటనతో ప్రేక్షకులను తనదైన శైలిలో ఆకట్టుకుంటుంది ఈ బ్యూటీ. ఎప్పుడు సోషల్ మీడియాలో యాక్టీవ్ గా ఉంటూ తన సినిమా అప్డేట్స్, ఫొటోలతో అభిమానులను అలరిస్తుంది ఈ ముద్దుగుమ్మ. తాజాగా కొన్ని ఫోటోలను షేర్ చేరేసింది. చీరలో ఈ బ్యూటీని చుసిన కుర్రాళ్ల వావ్, సూపర్ అంటూ కామెంట్స్ పెడుతున్నారు. 10 మే 1995న కేంద్రపాలిత ప్రాంతం అయినా పాండిచ్చేరిలో ఓ సాధారణ తమిళ కుటుంబంలో పుట్టి, పెరిగింది మిర్నాళిని రవి. అందంతో పాటు అభినయంతో ప్రేక్షకులను తనదైన నటనకి ఫిదా చేస్తుంది ఈ బ్యూటీ. బెంగుళూరులోని ఈస్ట్ పాయింట్ కాలేజ్ ఆఫ్ ఇంజినీరింగ్ అండ్ టెక్నాలజీ నుండి ఎలక్ట్రానిక్స్ అండ్ కమ్యూనికేషన్‌లో బ్యాచిలర్ డిగ్రీ పట్టభద్రురాలైంది. బెంగుళూరులోనిలో సాఫ్ట్‌వేర్ ప్రొఫెషనల్‌గా పనిచేసింది. నటనపై ఆసక్తితో తన ఉద్యోగాన్ని విడిచిపెట్టింది. తమిళం, తెలుగు భాషలలో సుపరిచితురాలు. డబ్స్మాష్ వీడియోలను అప్‌లోడ్ చేస్తూ సోషల్ మీడియాలో పేరు తెచ్చుకుంది. దర్శకుడు త్యాగరాజన్ కుమారరాజా ఆమె వీడియోలలో ఒకదాన్ని చూసి తనను ఆడిషన్ కోసం పిలిచి తన సినిమాలో ఎంపిక చేసారు. ఆలా 2019లో సూపర్ డీలక్స్ అనే ఓ తమిళ చిత్రంలో ఏలియన్ అమ్మాయిగా సినీ అరంగేట్రం చేసింది ఈ వయ్యారి భామ. తర్వాత అదే ఏడాది వరుణ్ తేజ్ గద్దలకొండ గణేష్ చిత్రంలో ప్రధాన పాత్రలో నటించి తెలుగు తెరకు పరిచయం అయింది. 2023లో సయ్యద్ సోహెల్ కి జోడిగా ఆర్గానిక్ మామా హైబ్రిడ్ అల్లుడు, సుధీర్ బాబుకి జంటగా మామా మశ్చేంద్ర చిత్రాల్లో కనిపించింది. ఇటీవల తమిళ రొమాంటిక్ కామెడీ డ్రామా చిత్రం రోమియో సినిమాతో ఆకట్టుకుంది ఈ అందాల తార.

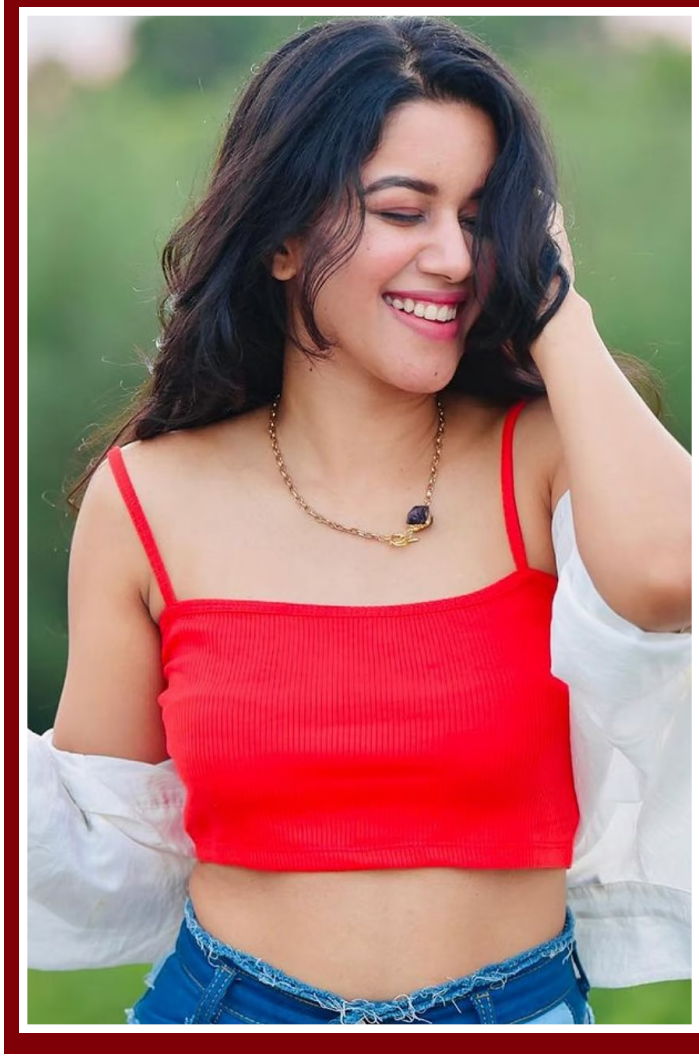

డైరెక్టర్ అట్లీకుమార్‌తో బన్నీ సినిమా ప్లాన్

ఒకరు వెయ్యి కోట్ల క్లబ్ లో తాజాగా చేరిన సౌత్ స్టార్ – మరొకరు తన హిందీ సినిమాతో వెయ్యి కోట్లు చూసిన తమిళ డైరెక్టర్. ఇప్పుడు వీరిద్దరూ కలిస్తే 'రెండు వేల కోట్లు' అవుతుందా ఏంటని అనుకుంటున్నారు. ఏమో గుర్రం ఎగరావచ్చు. ఇంతకూ ఆ ఇద్దరు ఎవరంటారా!? స్టైలిష్ స్టార్ అల్లు అర్జున్, యంగ్ అండ్ ఎనర్జిటిక్ డైరెక్టర్ అట్లీ కుమార్. 'పుష్ప– ద రూల్' రిలీజ్ రికార్డులు కొట్టేయగానే బన్నీ తరువాతి సినిమా ఏంటనే చర్చ ఫ్యాన్స్ లో ఊపందుకుంది. త్రివిక్రమ్ డైరెక్షన్ లో బన్నీ సినిమా అని కొందరు, కాదు సందీప్ రెడ్డి వంగా దర్శకత్వంలో అల్లు అర్జున్ నటించబోతున్నాడని ఇంకొందరు అన్నారు. వారిద్దరూ కాకుండా తమిళ దర్శకుడు అట్లీ కుమార్ తో సాగడానికి బన్నీ గ్రీన్ సిగ్నల్ ఇచ్చినట్టు తెలుస్తోంది. ఎందుకని బన్నీ అట్లీ వైపు మొగ్గాడు అన్న ప్రశ్నకు సరైన సమాధానమే వినిపిస్తోంది. అదేమిటంటే – అట్లీ దగ్గర బన్నీకి తగ్గ స్క్రిప్ట్ సిద్ధంగా ఉందట! అంతేకాదు శరవేగంగా ఆ సినిమాను పూర్తి చేసేందుకు తగిన ప్రణాళికను కూడా అట్లీ రూపొందించుకున్నాడట. ఈ అంశాలు నచ్చడం వల్లే బన్నీ, అట్లీ సినిమాకు ఓటేసినట్టు సమాచారం. ఆ సినిమా షూటింగ్ జరుగుతూ ఉండగా, త్రివిక్రమ్, సందీప్ రెడ్డి ఇద్దరిలో ఎవరు ముందుగా సబ్జెక్ట్ తయారు చేసుకుంటే వారి సినిమాలోనే బన్నీ నటించబోతాడనీ తెలుస్తోంది. అంతేకాదు, ఈ సినిమా కోసం ఇప్పటికే బన్నీ విదేశాలకు వెళ్ళి మేకోవర్ అయ్యాడట. అందులో భాగంగానే స్పెషల్ ట్రైనింగ్ కూడా తీసుకున్నాడట. ప్రస్తుతం బన్నీకి ఆల్ ఇండియాలో ఉన్న ఇమేజ్ ను దృష్టిలో పెట్టుకొనే అట్లీ కథను రూపొందించాట. ఈ సినిమాను పాన్ వరల్డ్ మూవీగానూ సిద్ధం చేయాలని అట్లీ తపిస్తున్నట్టు సమాచారం. ఈ చిత్రంలో మరో కీలకమైన పాత్రకు తమిళ హీరో శివకార్తికేయన్‌ను ఎంపిక చేసుకున్నట్టూ తెలుస్తోంది. ప్రస్తుతం సుధా కొంగర దర్శకత్వం వహిస్తున్న చిత్రంలో శివకార్తికేయన్ నటిస్తున్నాడు. సుధతో తన పార్ట్ మొత్తం ఏప్రిల్ లోగా చిత్రీకరించాలని శివకార్తికేయన్ కోరినట్టు సమాచారం. మే నుండి బన్నీ సినిమాలో తాను పాల్గొనబోతున్నానని శివకార్తికేయన్ సన్నిహితులకు చెప్పినట్టూ వినిపిస్తోంది. 'అమరన్'తో తెలుగునాట కూడా క్రేజ్ సంపాదించుకున్న శివకార్తికేయన్ బన్నీ సినిమాలో నటించడమంటే విశేషమే! ఇదిలా ఉంటే బన్నీ – అట్లీ సినిమాలో హీరోయిన్ గా జాన్వీ కపూర్ నటిస్తోందట. ఆమెతో పాటు మరో ఐదుగురు విదేశీ అందాలభామలు కూడా బన్నీతో జోడీ కట్టనున్నట్టు తెలుస్తోంది. మొత్తానికి ఏ విధంగా చూసినా, ఈ సినిమాను ఇంటర్నేషనల్ ఆడియెన్స్ ను టార్గెట్ చేసుకొనే అట్లీ తీసేలా ఉందని తెలుస్తోంది. మరి చకచకా షూటింగ్ జరిపేసి, ఈ చిత్రాన్ని ఎప్పుడు అట్లీ జనం ముందు నిలుపుతాడో చూడాలి.

రాంగోపాల్‌వర్మకు హైకోర్టులో ఊరట

టాలీవుడ్ ప్రముఖ దర్శకుడు రామ్ గోపాల్ వర్మకి ఆంధ్రప్రదేశ్ హైకోర్టులో భారీ ఊరట లభించింది. ఆయన దర్శకత్వంలో వచ్చిన కమ్మ రాజ్యంలో కడప రెడ్లు అనే సినిమాకు సంబంధించి నమోదైన కేసులో విచారణపై హైకోర్ట్ స్టే విధించింది. ఈ సినిమాలోని కొన్ని సన్నివేశాలు కొంతమంది వ్యక్తులను ఉద్దేశించి తీయడంతో పాటు విద్వేషాలు రెచ్చగొట్టేలా ఉన్నాయని ఆర్జీవీపై మంగళగిరి సమీపంలోని ఆత్మకూరుకు చెందిన బండారు వంశీకృష్ణ సీఐడీ పోలీసులకు ఫిర్యాదు చేశారు. ఈ ఫిర్యాదును స్వీకరించిన సీఐడీ పోలీసులు ఆర్జీవీకి నోటీసులు ఇవ్వడంతో పాటు విచారణకు హాజరుకావాలని కోరారు. అయితే సీఐడీ నోటీసులను సవాల్ చేస్తూ ఆర్జీవీ హైకోర్టును ఆశ్రయించారు. తనపై నమోదు చేసిన కేసును కొట్టేయాలని కోరుతూ హైకోర్టులో క్వాష్ పిటిషన్ వేశాడు. అయితే ఈ పిటిషన్‌కి సంబంధించి ఆర్జీవీ తరపు న్యాయవాదులు నేడు తమ వాదన వినిపిస్తూ.. 2019లో విడుదలైన సినిమాపై ఇన్నాళ్లకు ఫిర్యాదు చేయడం సమంజసం కాదని వాదించారు. ఈ వాదనను పరిగణనలోకి తీసుకున్న హైకోర్టు, ఐదేళ్ల తర్వాత ఇప్పుడు ఫిర్యాదు చేయడం ఏంటి? అని ప్రశ్నించింది. అలాగే ఈ కేసుపై విచారణకు స్టే విధిస్తూ ఆదేశాలు జారీ చేసింది. దీంతో ఆర్జీవీపై సీఐడీ తదుపరి చర్యలు తాత్కాలికంగా నిలిచిపోయాయి.